

平成30年度

新座市国民健康保険事業特別会計  
歳入歳出決算書

埼玉県新座市

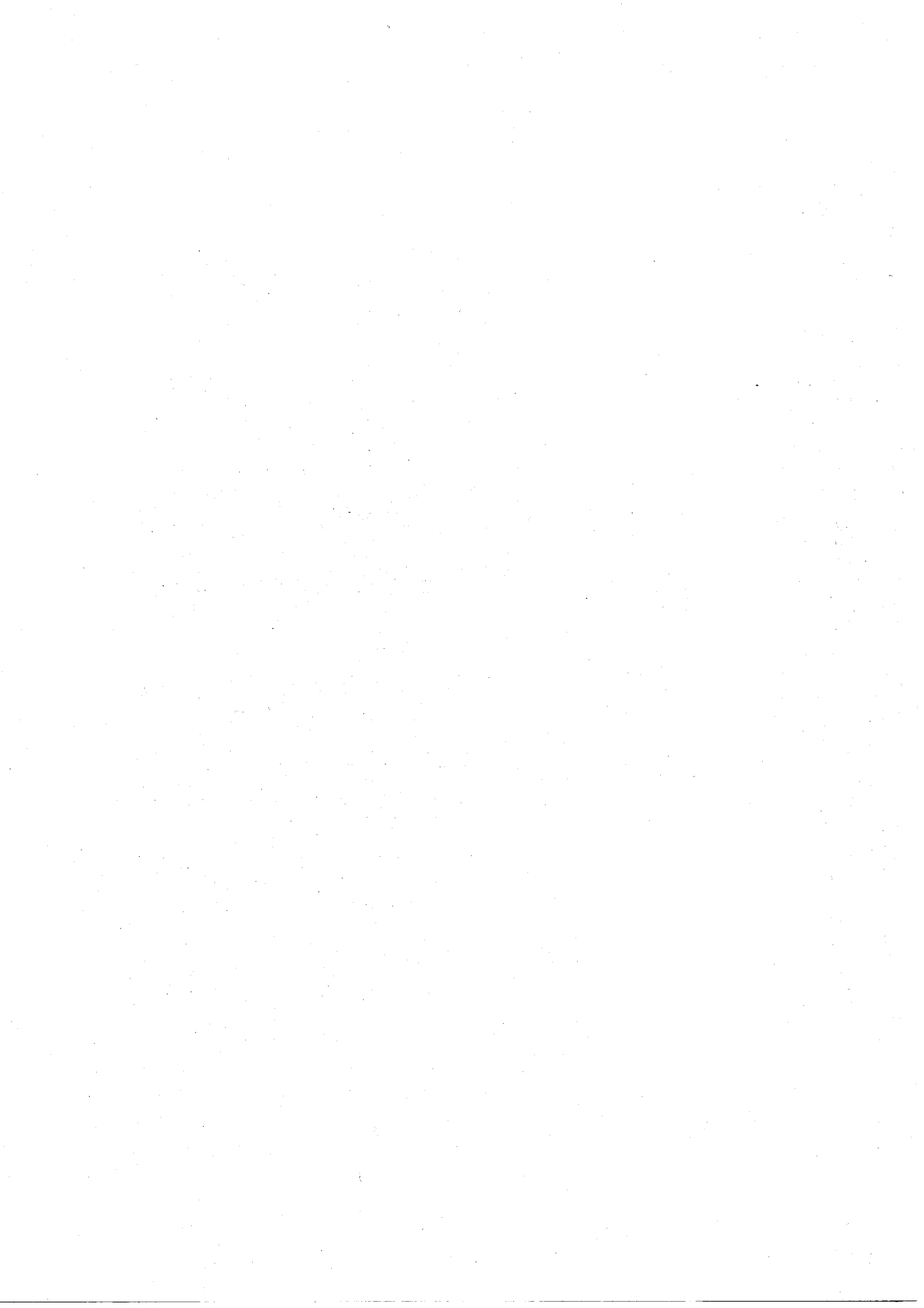

議案第94号

平成30年度新座市国民健康保険事業特別会計歳入歳出決算認定について

地方自治法（昭和22年法律第67号）第233条第3項の規定により、平成30年度新座市国民健康保険事業特別会計歳入歳出決算を、別紙監査委員の意見を付けて議会の認定に付する。

令和元年8月29日提出

新座市長 並 木 傑

平成30年度 国民健康保険事業特別会計歳入歳出決算書

歳 入

款	項	予 算 現 額
1 国民健康保険税		3,502,467,000
	1 国民健康保険税	3,502,467,000
2 国庫支出金		205,000
	1 国庫補助金	205,000
3 県支出金		10,810,159,000
	1 県補助金	10,810,159,000
4 財産収入		302,000
	1 財産運用収入	302,000
5 繰入金		1,417,690,000
	1 他会計繰入金	1,417,294,000
	2 基金繰入金	396,000
6 繰越金		766,826,000
	1 繰越金	766,826,000
7 諸収入		112,430,000
	1 延滞金及び過料	75,450,000
	2 雑入	36,980,000
歳 入 合 計		16,610,079,000

(単位：円)

調定額	収入済額	不納欠損額	収入未済額	予算現額と収入済額との比較
5,103,970,207	3,565,266,436	231,156,843	1,307,546,928	62,799,436
5,103,970,207	3,565,266,436	231,156,843	1,307,546,928	62,799,436
172,000	172,000	0	0	△33,000
172,000	172,000	0	0	△33,000
10,434,760,087	10,434,760,087	0	0	△375,398,913
10,434,760,087	10,434,760,087	0	0	△375,398,913
302,341	302,341	0	0	341
302,341	302,341	0	0	341
1,417,691,277	1,417,691,277	0	0	1,277
1,417,295,277	1,417,295,277	0	0	1,277
396,000	396,000	0	0	0
766,826,580	766,826,580	0	0	580
766,826,580	766,826,580	0	0	580
176,148,694	174,075,494	670,843	1,402,357	61,645,494
128,211,026	128,211,026	0	0	52,761,026
47,937,668	45,864,468	670,843	1,402,357	8,884,468
17,899,871,186	16,359,094,215	231,827,686	1,308,949,285	△250,984,785

歳 出

款	項	予 算 現 額
1 総務費		35,132,000
	1 総務管理費	29,473,000
	2 徴収費	4,155,000
	3 運営協議会費	434,000
	4 趣旨普及費	1,070,000
2 保険給付費		10,776,293,000
	1 療養諸費	9,341,564,000
	2 高額療養費	1,340,870,000
	3 移送費	19,000
	4 出産育児諸費	79,840,000
	5 葬祭諸費	14,000,000
3 国民健康保険事業費納付金		4,745,843,000
	1 医療給付費分	3,243,033,000
	2 後期高齢者支援金等分	1,097,818,000
	3 介護納付金分	404,992,000
4 共同事業拠出金		10,000
	1 共同事業拠出金	10,000
5 保健事業費		190,422,000
	1 特定健康診査等事業費	131,036,000
	2 保健事業費	59,386,000
6 基金積立金		591,220,000
	1 基金積立金	591,220,000
7 諸支出金		261,691,000
	1 償還金及び還付加算金	261,691,000
8 予備費		9,468,000
	1 予備費	9,468,000

(単位：円)

支出済額	翌年度繰越額	不用額	予算現額と支出済額との比較
27,056,474	0	8,075,526	8,075,526
23,945,223	0	5,527,777	5,527,777
1,871,146	0	2,283,854	2,283,854
349,105	0	84,895	84,895
891,000	0	179,000	179,000
10,243,425,508	0	532,867,492	532,867,492
8,930,476,296	0	411,087,704	411,087,704
1,249,184,069	0	91,685,931	91,685,931
0	0	19,000	19,000
52,465,143	0	27,374,857	27,374,857
11,300,000	0	2,700,000	2,700,000
4,745,840,242	0	2,758	2,758
3,243,031,962	0	1,038	1,038
1,097,816,604	0	1,396	1,396
404,991,676	0	324	324
1,876	0	8,124	8,124
1,876	0	8,124	8,124
179,577,871	0	10,844,129	10,844,129
127,903,273	0	3,132,727	3,132,727
51,674,598	0	7,711,402	7,711,402
591,219,341	0	659	659
591,219,341	0	659	659
254,838,282	0	6,852,718	6,852,718
254,838,282	0	6,852,718	6,852,718
0	0	9,468,000	9,468,000
0	0	9,468,000	9,468,000

款	項	予 算 現 額
歲 出 合 計		16,610,079,000



(単位：円)

支出済額	翌年度繰越額	不用額	予算現額と支出済額との比較
16,041,959,594	0	568,119,406	568,119,406

歳入歳出差引残額 317,134,621 円

## 歳入

款	項	目	予算			現額
			当初予算額	補正予算額	継続費及び繰越事業費繰越財源充当額	
1 国民健康保険税			3,437,939,000	64,528,000	0	3,502,467,000
	1 国民健康保険税		3,437,939,000	64,528,000	0	3,502,467,000
		1 一般被保険者国民健康保険税	3,416,338,000	67,606,000	0	3,483,944,000
		2 退職被保険者等国民健康保険税	21,601,000	△3,078,000	0	18,523,000

(単位：円)

節		調定額	収入済額	不納欠損額	収入未済額	備考
区分	金額					
		5,103,970,207	3,565,266,436	231,156,843	1,307,546,928	
		5,103,970,207	3,565,266,436	231,156,843	1,307,546,928	
		5,077,452,168	3,547,794,281	225,894,739	1,303,763,148	
1 医療給付費 分現年課税分	2,286,933,000	2,514,903,435	2,310,438,416	2,397,803	202,067,216	現年度分 2,310,438,416
2 後期高齢者 支援金分現 年課税分	635,033,000	706,269,460	644,513,104	717,683	61,038,673	現年度分 644,513,104
3 介護納付金 分現年課税分	249,720,000	284,834,228	253,261,736	328,014	31,244,478	現年度分 253,261,736
4 医療給付費 分滞納繰越分	217,517,000	1,067,952,858	236,080,913	149,647,453	682,224,492	滞納繰越分 236,080,913
5 後期高齢者 支援金分滞 納繰越分	63,071,000	326,311,308	66,436,970	48,289,033	211,585,305	滞納繰越分 66,436,970
6 介護納付金 分滞納繰越分	31,670,000	177,180,879	37,063,142	24,514,753	115,602,984	滞納繰越分 37,063,142
		26,518,039	17,472,155	5,262,104	3,783,780	
1 医療給付費 分現年課税分	10,410,000	10,084,348	10,000,408	0	83,940	現年度分 10,000,408
2 後期高齢者 支援金分現 年課税分	2,615,000	2,540,086	2,536,471	0	3,615	現年度分 2,536,471
3 介護納付金 分現年課税分	2,186,000	2,201,543	2,198,968	0	2,575	現年度分 2,198,968
4 医療給付費 分滞納繰越分	2,155,000	8,417,513	1,946,374	3,795,422	2,675,717	滞納繰越分 1,946,374
5 後期高齢者 支援金分滞 納繰越分	592,000	1,766,544	421,404	751,221	593,919	滞納繰越分 421,404

国民健康保険事業特別会計

款	項	目	予 算 現 額			
			当初予算額	補正予算額	継続費及び繰越事業費繰越財源充当額	計
2 国庫支出金			1,000	204,000	0	205,000
	1 国庫補助金		1,000	204,000	0	205,000
		1 災害臨時特例補助金	1,000	204,000	0	205,000
3 県支出金			10,393,095,000	417,064,000	0	10,810,159,000
	1 県補助金		10,393,095,000	417,064,000	0	10,810,159,000
		1 保険給付費等交付金	10,393,095,000	417,064,000	0	10,810,159,000
4 財産収入			85,000	217,000	0	302,000
	1 財産運用収入		85,000	217,000	0	302,000
		1 利子及び配当金	85,000	217,000	0	302,000
5 繰入金			1,350,895,000	66,795,000	0	1,417,690,000
	1 他会計繰入金		1,350,895,000	66,399,000	0	1,417,294,000
		1 一般会計繰入金	1,350,895,000	66,399,000	0	1,417,294,000

(単位：円)

節		調 定 額	収入済額	不納欠損額	収入未済額	備 考
区 分	金 額					
6 介護納付金 分滞納繰越 分	565,000	1,508,005	368,530	715,461	424,014	滞納繰越分 368,530
		172,000	172,000	0	0	
		172,000	172,000	0	0	
		172,000	172,000	0	0	
1 災害臨時特 例補助金	205,000	172,000	172,000	0	0	災害臨時特例補助金 172,000
		10,434,760,087	10,434,760,087	0	0	
		10,434,760,087	10,434,760,087	0	0	
		10,434,760,087	10,434,760,087	0	0	
1 普通交付金	10,677,615,000	10,226,919,087	10,226,919,087	0	0	普通交付金10,226,919,087
2 特別交付金	132,544,000	207,841,000	207,841,000	0	0	保険者努力支援分 79,737,000 特別調整交付金分 37,929,000 県繰入金（2号分） 54,381,000 特定健康診査等負担金 35,794,000
		302,341	302,341	0	0	
		302,341	302,341	0	0	
		302,341	302,341	0	0	
1 利子及び配 当金	302,000	302,341	302,341	0	0	国民健康保険財政調整基金 利子 302,341
		1,417,691,277	1,417,691,277	0	0	
		1,417,295,277	1,417,295,277	0	0	
		1,417,295,277	1,417,295,277	0	0	
1 保険基盤安 定繰入金	519,652,000	519,652,559	519,652,559	0	0	保険基盤安定繰入金 519,652,559
2 出産育児一 時金繰入金	53,200,000	53,200,000	53,200,000	0	0	出産育児一時金繰入金 53,200,000

国民健康保険事業特別会計

款	項	目	予 算 現 額			計
			当初予算額	補正予算額	継続費及び繰越事業費繰越財源充当額	
	2 基金繰入金		0	396,000	0	396,000
		1 国民健康保険 財政調整基金 繰入金	0	396,000	0	396,000
6 繰越金			350,001,000	416,825,000	0	766,826,000
	1 繰越金		350,001,000	416,825,000	0	766,826,000
		1 療養給付費等 交付金繰越金	1,000	21,387,000	0	21,388,000
		2 その他繰越金	350,000,000	395,438,000	0	745,438,000
7 諸収入			74,006,000	38,424,000	0	112,430,000
	1 延滞金及び過料		63,000,000	12,450,000	0	75,450,000
		1 一般被保険者 延滞金	60,000,000	12,450,000	0	72,450,000
		2 退職被保険者 等延滞金	3,000,000	0	0	3,000,000
	2 雑入		11,006,000	25,974,000	0	36,980,000
		1 療養給付費等 負担金	1,000	0	0	1,000

(単位：円)

節		調 定 額	収入済額	不納欠損額	収入未済額	備 考	
区 分	金 額						
3	財政安定化支援事業繰入金	15,623,000	15,623,718	15,623,718	0	0	財政安定化支援事業繰入金 15,623,718
4	事務費繰入金	28,819,000	28,819,000	28,819,000	0	0	事務費繰入金 28,819,000
5	その他一般会計繰入金	800,000,000	800,000,000	800,000,000	0	0	その他一般会計繰入金 800,000,000
			396,000	396,000	0	0	
			396,000	396,000	0	0	
1	国民健康保険財政調整基金繰入金	396,000	396,000	396,000	0	0	国民健康保険財政調整基金繰入金 396,000
			766,826,580	766,826,580	0	0	
			766,826,580	766,826,580	0	0	
			21,388,320	21,388,320	0	0	
1	療養給付費等交付金繰越金	21,388,000	21,388,320	21,388,320	0	0	前年度繰越金 21,388,320
			745,438,260	745,438,260	0	0	
1	その他繰越金	745,438,000	745,438,260	745,438,260	0	0	前年度繰越金 745,438,260
			176,148,694	174,075,494	670,843	1,402,357	
			128,211,026	128,211,026	0	0	
			127,670,472	127,670,472	0	0	
1	一般被保険者延滞金	72,450,000	127,670,472	127,670,472	0	0	国民健康保険税延滞金 127,670,472
			540,554	540,554	0	0	
1	退職被保険者等延滞金	3,000,000	540,554	540,554	0	0	国民健康保険税延滞金 540,554
			47,937,668	45,864,468	670,843	1,402,357	
			0	0	0	0	
1	過年度分	1,000	0	0	0	0	

国民健康保険事業特別会計

款	項	目	予 算 現 額			計
			当初予算額	補正予算額	継続費及び繰越事業費繰越財源充当額	
		2 療養給付費等 交付金	1,000	0	0	1,000
		3 特定健康診査 等負担金	1,000	0	0	1,000
		4 一般被保険者 第三者納付金	10,000,000	12,888,000	0	22,888,000
		5 退職被保険者 等第三者納付 金	1,000	0	0	1,000
		6 一般被保険者 返納金	1,000,000	13,086,000	0	14,086,000
		7 退職被保険者 等返納金	1,000	0	0	1,000
		8 雑入	1,000	0	0	1,000
		歳 入 合 計	15,606,022,000	1,004,057,000	0	16,610,079,000



(単位：円)

節		調定額	収入済額	不納欠損額	収入未済額	備考
区分	金額					
		0	0	0	0	
1 過年度分	1,000	0	0	0	0	
		0	0	0	0	
1 過年度分	1,000	0	0	0	0	
		25,754,535	25,754,535	0	0	
1 一般被保険者第三者納付金	22,888,000	25,754,535	25,754,535	0	0	損害賠償請求権代位取得分 25,754,535
		0	0	0	0	
1 退職被保険者等第三者納付金	1,000	0	0	0	0	
		22,122,935	20,085,785	634,793	1,402,357	
1 一般被保険者返納金	14,086,000	22,122,935	20,085,785	634,793	1,402,357	一般被保険者返納金 5,548,173 保険者間調整分 13,850,375 高額療養費等分 396,789 診療報酬等返還分 290,448
		58,548	22,498	36,050	0	
1 退職被保険者等返納金	1,000	58,548	22,498	36,050	0	退職被保険者等返納金 22,498
		1,650	1,650	0	0	
1 雑入	1,000	1,650	1,650	0	0	雑入 1,650
		17,899,871,186	16,359,094,215	231,827,686	1,308,949,285	

国民健康保険事業特別会計

歳 出

款	項	目	予 算 現 額				計
			当初予算額	補正予算額	継続費及び繰越事業費繰越額	予備費支出及び流用増減	
1総務費			28,819,000	6,313,000	0	0	35,132,000
	1総務管理費		23,160,000	6,313,000	0	0	29,473,000
		1一般管理費	20,840,000	6,313,000	0	0	27,153,000
		2国民健康保険団体連合会負担金	2,320,000	0	0	0	2,320,000
	2徴收費		4,155,000	0	0	0	4,155,000
		1賦課徴收費	4,155,000	0	0	0	4,155,000
	3運営協議会費		434,000	0	0	0	434,000
		1運営協議会費	434,000	0	0	0	434,000
	4趣旨普及費		1,070,000	0	0	0	1,070,000
		1趣旨普及費	1,070,000	0	0	0	1,070,000

(単位：円)

節		支出済額	翌年度繰越額 継続費 [ 繰越明許費 ] 事故繰越し	不用額	備考
区分	金額				
		27,056,474	0	8,075,526	
		23,945,223	0	5,527,777	
		21,844,973	0	5,308,027	
1報酬	5,753,000	5,593,725	0	159,275	01 一般管理業務 21,844,973
9旅費	331,000	309,713	0	21,287	予算流用額 1,000
11需用費	1,141,000	1,050,963	0	90,037	予算被流用額 1,000
12役務費	14,854,000	11,158,869	0	3,695,131	
13委託料	4,964,000	3,677,423	0	1,286,577	
14使用料及び賃借料	102,000	46,280	0	55,720	
19負担金、補助及び交付金	8,000	8,000	0	0	
		2,100,250	0	219,750	
19負担金、補助及び交付金	2,320,000	2,100,250	0	219,750	01 国民健康保険団体連合会負担金 2,100,250
		1,871,146	0	2,283,854	
		1,871,146	0	2,283,854	
11需用費	3,155,000	1,848,096	0	1,306,904	01 賦課業務 1,871,146
19負担金、補助及び交付金	1,000,000	23,050	0	976,950	
		349,105	0	84,895	
		349,105	0	84,895	
1報酬	302,000	249,500	0	52,500	01 国保運営協議会 349,105
9旅費	68,000	49,000	0	19,000	
19負担金、補助及び交付金	64,000	50,605	0	13,395	
		891,000	0	179,000	
		891,000	0	179,000	
11需用費	1,070,000	891,000	0	179,000	01 趣旨普及活動 891,000

国民健康保険事業特別会計

款	項	目	予 算 現 額				
			当初予算額	補正予算額	継続費及び繰越事業費繰越額	予備費支出及び流用増減	計
2保険給付費			10,355,487,000	420,274,000	0	532,000	10,776,293,000
	1療養諸費		9,115,971,000	225,593,000	0	0	9,341,564,000
		1一般被保険者療養給付費	8,847,881,000	225,593,000	0	0	9,073,474,000
		2退職被保険者等療養給付費	62,263,000	0	0	0	62,263,000
		3一般被保険者療養費	177,008,000	0	0	0	177,008,000
		4退職被保険者等療養費	1,077,000	0	0	0	1,077,000
		5審査支払手数料	27,742,000	0	0	0	27,742,000
		2高額療養費	1,145,657,000	194,681,000	0	532,000	1,340,870,000
	1一般被保険者高額療養費	1,134,440,000	194,681,000	0	0	1,329,121,000	
		2退職被保険者等高額療養費	10,135,000	0	0	0	10,135,000
		3一般被保険者高額介護合算療養費	1,066,000	0	0	532,000	1,598,000
		4退職被保険者等高額介護合算療養費	16,000	0	0	0	16,000

(単位：円)

節		支出済額	翌年度繰越額 [継続費通次繰越 繰越明許費 事故繰越し]	不用額	備考
区分	金額				
		10,243,425,508	0	532,867,492	
		8,930,476,296	0	411,087,704	
		8,724,798,049	0	348,675,951	
19負担金、補助 及び交付金	9,073,474,000	8,724,798,049	0	348,675,951	01 一般被保険者療養給付費 8,724,798,049
		33,142,817	0	29,120,183	
19負担金、補助 及び交付金	62,263,000	33,142,817	0	29,120,183	01 退職被保険者等療養給付費 33,142,817
		148,992,939	0	28,015,061	
19負担金、補助 及び交付金	177,008,000	148,992,939	0	28,015,061	01 一般被保険者療養費 148,992,939
		306,014	0	770,986	
19負担金、補助 及び交付金	1,077,000	306,014	0	770,986	01 退職被保険者等療養費 306,014
		23,236,477	0	4,505,523	
13委託料	27,742,000	23,236,477	0	4,505,523	01 審査支払手数料 23,236,477
		1,249,184,069	0	91,685,931	
		1,243,264,929	0	85,856,071	
19負担金、補助 及び交付金	1,329,121,000	1,243,264,929	0	85,856,071	01 一般被保険者高額療養費 1,243,264,929
		4,320,721	0	5,814,279	
19負担金、補助 及び交付金	10,135,000	4,320,721	0	5,814,279	01 退職被保険者等高額療養費 4,320,721
		1,597,968	0	32	
19負担金、補助 及び交付金	1,598,000	1,597,968	0	32	01 一般被保険者高額介護合算療養費 1,597,968 予備費支出額 532,000
		451	0	15,549	
19負担金、補助 及び交付金	16,000	451	0	15,549	01 退職被保険者等高額介護合算療養費 451

国民健康保険事業特別会計

款	項	目	予 算 現 額				計	
			当初予算額	補正予算額	継続費及び繰越事業費繰越額	予備費支出及び流用増減		
	3移送費		19,000	0	0	0	19,000	
		1一般被保険者移送費	18,000	0	0	0	18,000	
		2退職被保険者等移送費	1,000	0	0	0	1,000	
	4出産育児諸費		79,840,000	0	0	0	79,840,000	
		1出産育児一時金	79,800,000	0	0	0	79,800,000	
		2審査支払手数料	40,000	0	0	0	40,000	
	5葬祭諸費		14,000,000	0	0	0	14,000,000	
		1葬祭費	14,000,000	0	0	0	14,000,000	
	3国民健康保険事業費納付金			4,745,843,000	0	0	0	4,745,843,000
1医療給付費分			3,243,033,000	0	0	0	3,243,033,000	
		1一般被保険者医療給付費分		3,227,310,000	0	0	0	3,227,310,000
		2退職被保険者等医療給付費分	15,723,000	0	0	0	15,723,000	
2後期高齢者支援金等分			1,097,818,000	0	0	0	1,097,818,000	
		1一般被保険者後期高齢者支援金等分	1,092,563,000	0	0	0	1,092,563,000	

(単位：円)

節		支出済額	翌年度繰越額 [雑統費繰次繰越 繰越明許費 事故繰越し]	不用額	備 考
区 分	金 額				
		0	0	19,000	
		0	0	18,000	
19負担金、補助 及び交付金	18,000	0	0	18,000	
		0	0	1,000	
19負担金、補助 及び交付金	1,000	0	0	1,000	
		52,465,143	0	27,374,857	
		52,443,093	0	27,356,907	
19負担金、補助 及び交付金	79,800,000	52,443,093	0	27,356,907	01 出産育児一時金 52,443,093
		22,050	0	17,950	
13委託料	40,000	22,050	0	17,950	01 審査支払手数料 22,050
		11,300,000	0	2,700,000	
		11,300,000	0	2,700,000	
19負担金、補助 及び交付金	14,000,000	11,300,000	0	2,700,000	01 葬祭費 11,300,000
		4,745,840,242	0	2,758	
		3,243,031,962	0	1,038	
		3,227,309,191	0	809	
19負担金、補助 及び交付金	3,227,310,000	3,227,309,191	0	809	01 一般被保険者医療給付費分 3,227,309,191
		15,722,771	0	229	
19負担金、補助 及び交付金	15,723,000	15,722,771	0	229	01 退職被保険者等医療給付費分 15,722,771
		1,097,816,604	0	1,396	
		1,092,562,018	0	982	
19負担金、補助 及び交付金	1,092,563,000	1,092,562,018	0	982	01 一般被保険者後期高齢者支援金等分 1,092,562,018

国民健康保険事業特別会計

款	項	目	予 算 現 額				計
			当初予算額	補正予算額	継続費及び 繰越事業費 繰越額	予備費支出 及び 流用増減	
		2退職被保険者等後期高齢者支援金等分	5,255,000	0	0	0	5,255,000
	3介護納付金分		404,992,000	0	0	0	404,992,000
		1介護納付金分	404,992,000	0	0	0	404,992,000
4共同事業拠出金			10,000	0	0	0	10,000
	1共同事業拠出金		10,000	0	0	0	10,000
		1共同事業拠出金	10,000	0	0	0	10,000
5保健事業費			225,882,000	△35,460,000	0	0	190,422,000
	1特定健康診査等事業費		156,646,000	△25,610,000	0	0	131,036,000
		1特定健康診査等事業費	149,677,000	△24,253,000	0	0	125,424,000
		2特定保健指導費	6,969,000	△1,357,000	0	0	5,612,000
	2保健事業費		69,236,000	△9,850,000	0	0	59,386,000



(単位：円)

節		支出済額	翌年度繰越額 継続費・通次繰越 繰越明許費・ 事故繰越し	不用額	備 考
区 分	金 額				
		5,254,586	0	414	
19負担金、補助 及び交付金	5,255,000	5,254,586	0	414	01 退職被保険者等後期高齢者支援金等 5,254,586
		404,991,676	0	324	
		404,991,676	0	324	
19負担金、補助 及び交付金	404,992,000	404,991,676	0	324	01 介護納付金分 404,991,676
		1,876	0	8,124	
		1,876	0	8,124	
		1,876	0	8,124	
19負担金、補助 及び交付金	10,000	1,876	0	8,124	01 共同事業拠出金 1,876
		179,577,871	0	10,844,129	
		127,903,273	0	3,132,727	
		123,263,762	0	2,160,238	
8報償費	2,856,000	2,631,500	0	224,500	01 特定健康診査等事業 123,263,762
11需用費	4,164,000	3,387,988	0	776,012	
12役務費	2,035,000	1,537,276	0	497,724	
13委託料	9,038,000	8,523,324	0	514,676	
19負担金、補助 及び交付金	107,331,000	107,183,674	0	147,326	
		4,639,511	0	972,489	
8報償費	2,787,000	2,219,580	0	567,420	01 特定保健指導 4,639,511
11需用費	1,241,000	971,649	0	269,351	
12役務費	10,000	7,600	0	2,400	
13委託料	1,569,000	1,435,682	0	133,318	
19負担金、補助 及び交付金	5,000	5,000	0	0	
		51,674,598	0	7,711,402	

国民健康保険事業特別会計

款	項	目	予 算 現 額				計
			当初予算額	補正予算額	継続費及び繰越事業費繰越額	予備費支出及び流用増減	
		1保健衛生普及費	16,235,000	△2,164,000	0	0	14,071,000
		2疾病予防費	53,001,000	△7,686,000	0	0	45,315,000
6基金積立金			208,130,000	383,090,000	0	0	591,220,000
	1基金積立金		208,130,000	383,090,000	0	0	591,220,000
		1国民健康保険財政調整基金積立金	208,130,000	383,090,000	0	0	591,220,000
7諸支出金			31,851,000	229,840,000	0	0	261,691,000
	1償還金及び還付加算金		31,851,000	229,840,000	0	0	261,691,000
		1一般被保険者保険税還付金	30,000,000	0	0	0	30,000,000
		2退職被保険者等保険税還付金	700,000	0	0	0	700,000
		3償還金	1,000	229,840,000	0	0	229,841,000
		4一般被保険者還付加算金	1,000,000	0	0	0	1,000,000

(単位：円)

節		支出済額	翌年度繰越額 継続費通次繰越 繰越明許費 事故繰越し	不用額	備 考
区 分	金 額				
		11,493,959	0	2,577,041	
11需用費	185,000	159,894	0	25,106	01 保健衛生普及業務 11,493,959
12役務費	7,284,000	5,881,115	0	1,402,885	
19負担金、補助 及び交付金	6,602,000	5,452,950	0	1,149,050	
		40,180,639	0	5,134,361	
11需用費	2,375,000	1,738,098	0	636,902	01 疾病予防 40,180,639
12役務費	276,000	91,727	0	184,273	
13委託料	177,000	59,366	0	117,634	
19負担金、補助 及び交付金	42,487,000	38,291,448	0	4,195,552	
		591,219,341	0	659	
		591,219,341	0	659	
		591,219,341	0	659	
25積立金	591,220,000	591,219,341	0	659	01 国民健康保険財政調整基金積立金 591,219,341
		254,838,282	0	6,852,718	
		254,838,282	0	6,852,718	
		24,669,455	0	5,330,545	
23償還金、利子 及び割引料	30,000,000	24,669,455	0	5,330,545	01 一般被保険者保険税還付金 24,669,455
		88,960	0	611,040	
23償還金、利子 及び割引料	700,000	88,960	0	611,040	01 退職被保険者等保険税還付金 88,960
		229,840,967	0	33	
23償還金、利子 及び割引料	229,841,000	229,840,967	0	33	01 償還金 229,840,967
		238,900	0	761,100	
23償還金、利子 及び割引料	1,000,000	238,900	0	761,100	01 一般被保険者還付加算金 238,900

国民健康保険事業特別会計

款	項	目	予 算 現 額				計
			当初予算額	補正予算額	継続費及び 繰越事業費 繰 越 額	予備費支出 及び 流用増減	
		5退職被保険 者等還付加 算金	150,000	0	0	0	150,000
8予備費			10,000,000	0	0	△532,000	9,468,000
	1予備費		10,000,000	0	0	△532,000	9,468,000
		1予備費	10,000,000	0	0	△532,000	9,468,000
歳	出	合 計	15,606,022,000	1,004,057,000	0	0	16,610,079,000

(単位：円)

節		支出済額	翌年度繰越額 [継続費通次繰越 繰越明許費 事故繰越し]	不用額	備考
区分	金額				
		0	0	150,000	
23償還金、利子 及び割引料	150,000	0	0	150,000	
		0	0	9,468,000	
		0	0	9,468,000	
		0	0	9,468,000	
		16,041,959,594	0	568,119,406	

国民健康保険事業特別会計

## 実質収支に関する調書

区	分	金	額	
1	歳入総額	16,359,094	千円	
2	歳出総額	16,041,960		
3	歳入歳出差引額	317,134		
4	翌年度	(1)	継続費通次繰越額	0
	へ繰り	(2)	繰越明許費繰越額	0
	越すべ	(3)	事故繰越し繰越額	0
	き財源	計		0
5	実質収支額	317,134		
6	実質収支額のうち地方自治法第233条の2の規定による基金繰入額	0		