



謹賀新年

▲市役所から望む富士山

● もくじ

特集1 市長年頭挨拶	P2
特集2 子育てを頑張るママ・パパのサポートをしてみませんか	P3
インフォメーション	P4~7
公共施設通信	P8~9
確定申告、税・年金のお知らせ	P10
相談・休日医療機関いろいろ	P11
新型コロナワクチン関連情報 ほか	P12

▶左〓三宅義行氏、右〓三宅宏実氏



▼問合せ／総務課（☎048・481・6752）

ウエイトリフティング選手として、日本女子で最多のオリンピック5大会連続出場という偉業を成し遂げた功績を讃えて、令和4年11月28日(月)に新座市観光親善大使の三宅宏実氏に「特別功労賞」を贈呈しました。

また、令和4年秋の叙勲において、スポーツ振興功労により「旭日小綬章」を受章された三宅義行氏に表彰状を贈呈しました。

三宅宏実氏「この度は特別功労賞を賜り、誠にありがとうございます。試行錯誤しながら、ここまで競技を続けることができたのも、皆さま方の温かい応援があったからこそと思っております。感謝申し上げます。今後、新たな道へと進んでまいります。ありがとうございます。新座市民として50年、皆さまのご指導とご厚情のお陰と感謝申し上げます。今後とも、この榮譽に恥じることのないよう一層精進し、更にウエイトリフティングの魅力を広く伝え、競技者の裾野を広げていく所存でございます。」

+ 三宅宏実氏に特別功労賞、 三宅義行氏を市民表彰

女ウエイトリフティング元日本代表
日本ウエイトリフティング協会会長



▲市ホームページ



掲載内容に変更が生じる場合があります。最新の情報は市ホームページなどでご確認ください。
人と接する機会には、マスクの着用にご協力ください。
施設管理者やイベント主催者の感染症予防対策にご理解ご協力をお願いします。

新年あけまして おめでとうございます



新座市長
並木 傑

新座市保健センター 新座市立歴史民俗資料館

▲本年4月にオープンする保健センター・歴史民俗資料館の複合施設（新座消防署隣）

昨年4月にオープンした保健センター・歴史民俗資料館の複合施設。市民の皆さまに健康な生活を送っていただくための拠点として、朝霞地区医師会などと連携し、接種体制を整えました。

令和4年は、新型コロナウイルスとの闘いに加え、物価、エネルギー価格の高騰に苦しめられた一年になりました。市では、新型コロナウイルス感染症防止対策としてワクチンを速やかに接種できるように、朝霞地区医師会などと連携し、接種体制を整えました。

◆令和4年の市政を振り返って

7月の参議院選挙後に発足した第2次岸田内閣は、直面する物価、エネルギー高騰対策を中心に総額約29兆円を超える総合経済対策を決定するなど、厳しさを増す国民生活への支援を行いました。

2月にはロシアのウクライナ侵攻が始まり、エネルギー価格の上昇、世界的な食糧の不足と価格高騰となりました。その上、急激に進んだ円安が、国内の原材料価格を一層押し上げ、多くの企業や消費者に影響が生じることとなりました。

新型コロナウイルスは、1月には変異株であるオミクロン株による感染第6波となりました。7月には感染第7波が始まり、8月には全国で過去最多の新規感染者数を記録しました。

◆昨年の国内及び国際情勢

昨年、市政の推進に温かいご支援とご協力を賜り、厚く御礼を申し上げます。市民の皆さまにおかれましては、新春を健やかにお迎えのこととお慶び申し上げます。

使用できる5千円分の地域応援クーポンの全世帯配布や、キャッシュレス決済のポイント還元、公立小・中学校給食費の1か月無料化及び年度内の高騰分補助、水道の基本料金の4か月分免除などを実施しました。

また、令和5年度から10年間を推進期間とする第5次新座市総合計画の策定を進め、12月の市議会定例会で同計画の基本構想を議決していただきました。今後5年間の市の施策を定める前期基本計画のほか、都市計画マスタープラン、地域防災計画なども、本年3月までに策定いたします。

教育環境の整備、子育て支援としては、老朽化が進む公立小・中学校を計画的に改修するための基金の創設や、災害時に避難所として活用する学校の体育館へのエアコン整備に向けた設計、狭あい化していた東北放課後児童保育室の増設などを実施しました。

都市基盤整備としては、大和田二丁目、新座駅北口の土地区画整理事業を推進するとともに、大和田三丁目地内に水遊びができる大型遊具を備えた公園を新設するための設計に着手しました。また、県の所管である都市計画道路保谷・朝霞線、放射7号線整備に協力しました。



▲キャッシュレス決済ポイント還元事業ポスター

10月に発出した財政非常事態宣言を3月末で解除することができました。改めて市民の皆さまのご理解、ご協力に感謝申し上げます。

◆令和5年に取り組む施策

4月からは、第5次総合計画に基づいた市政運営がスタートします。新座市の未来に向けた大事な一歩となりますので、この計画に位置付けた施策を着実に進めてまいります。

◆市の財政

「新・財政健全化に向けたガイドライン」に目標として掲げた財政調整基金を今年で35億円確保すること及び地方自治体の財政構造の弾力性を示す経常収支比率を95%未満とするこの実現に向け、財政健全化とその維持に取り組みます。

◆災害・環境対策

年を追うごとに激甚化する自然災害から市民の皆さまの暮らしを守るため、防災、減災、溢水対策を更に進めます。また、持続可能な社会の実現に向け、脱炭素、GXを基に環境に配慮したまちづくりを進めてまいります。



▲新座市ゼロカーボンシティ宣言を駅や公共施設でPRしていきます

◆都市整備

本市の更なる発展のため、新座駅北口の土地区画整理事業、県が進める都市計画道路整備への協力、関越自動車道への（仮称）新座スマートインターチェンジ設置に向けた調査研究、地下鉄12号線延伸促進などの都市基盤整備を進めてまいります。

◆質の高い市民サービス

市役所では、研修の充実により職員的能力向上に努めるとともに、DX（デジタルトランスフォーメーション）を更に進め、業務の効率化を図り、質の高い市民サービスを提供する体制を整えます。また、AIなどの先端技術やビッグデータを活用し、幅広い分野で利便性の高いまちづくりを進めるスーパースイティ構想の検討など、財政状況を勘案しながら、「任んでみたい、ずっと住み続けたい魅力ある快適みらい都市」の実現のため尽力してまいります。

◆令和5年のスローガン

新型コロナウイルスの発生からまもなく3年が経過しますが、令和5年は、感染症対策を行いながら、ウイズコロナの新しい社会生活にも適合する施策を進めてまいります。特に、市民、市内事業者の皆さまに対する経済的支援は、今後の国や県の動向を注視し、実効性のある施策を継続して実施してまいります。そこで、令和5年は、

第5次新座市総合計画キックオフの年、グリーン（GX）、デジタル（DX）を基に、「未来もずっと暮らしに『プラス』が生まれる豊かなまち 新座」を市民の皆さまと共創し、推進してまいります！

このスローガンの下、この将来都市像を実現できるように、全庁一丸となつて市政運営を行ってまいりますので、市民の皆さまのご理解とご協力を重ねてお願い申し上げます。令和5年が希望に満ちた一年となりますよう心からお祈り申し上げます。年頭の挨拶といたします。



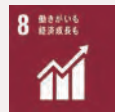

子育てを頑張るママ・パパのサポートをしてみませんか？

問合せ こども支援課
ファミリー・サポート・センター
☎048-424-8277

ファミリー・サポート・センターとは

ファミリー・サポート・センターは、地域で子育てを支え合う有償の相互援助活動です。会員登録をすることで、子育てに困ったときに「手伝ってほしい」とお願いできます。会員同士で互いに気持ちよく助け合えることを目指し、共に協力してくださる協力会員を募集しています。

援助を受けたい	援助をしたい	どちらも希望
利用者会員 1,275名	協力会員 321名	両方会員 112名

登録人数
合計 1,708名
※令和4年11月2日現在

2021年度 こんな活動をしています！

活動内容&活動の多い時間帯TOP5

- 1 習い事の送迎 午後4時以降
- 2 保育園・幼稚園の迎え 午後6時以降
- 3 保育園・幼稚園の送り 午前8時～9時
- 4 保護者の病気・通院時の預かり ... 昼間
- 5 児童の朝の送り 午前7時30分～8時
(通学班・学童など)

ファミリー・サポート・センターの会員には、3つの種類があります。20代から80代までの幅広い世代の方が登録し、活躍しています。

- * 協力会員・両方会員への登録には、講習会の受講が必要です
- * 1時間あたり700～900円の報酬があります
- * 援助開始前には、援助を仲介・調整するアドバイザー同席のもと、必ず打合せを行うので安心です

援助活動のようす

月に1～2回、土曜日のお預かり
子どもと有意義な時間を過ごせるように工夫しています。



▲外で遊ぶことも



▲一緒に杏仁豆腐づくり



▲保育園へのお迎え



▲一緒に楽しく夕飯

週に1～2回、保育園のお迎えと帰宅後のお預かり
お腹を空かせた子どものために、お迎え前に夕飯を用意。
食後すぐに遊び始める子どもの元気な様子に、自分もパワーをもらっています。

協力会員さんの声

協力会員になろうと思ったきっかけは、子育ても一段落し、空いた時間を利用して何かできないかな...と思ったことからでした。センター主催の講習会では、子育てしていた時代を懐かしく思い出し、AEDの使用方法なども学べてとても勉強になりました。



40代 3児のママ

援助活動をスタートしてもう半年が過ぎます。お姉ちゃんの止まらないお喋り、無口な弟くんの成長と共に、二人の力関係も変わってきました。我が子のときには気づかなかった成長を客観的に見ることができ、楽しみです☆



60代 パート

待ちに待った初めての依頼を受けたとき、ファミリー・サポート・センターの一員になれるんだ!!という嬉しさでいっぱいでした。自分の子育てや孫とのかかわり方とは違った立場で接しながら、楽しい時間を過ごしています。



60代 主婦

利用会員が求めるサポートはそれぞれ違いますが、どんな場合も保護者の負担が軽減し心も軽くなることで、子育てがより一層明るく楽しいものになっていくのだと思います。微力ながら、少しでもその力になれば嬉しく思います。



30代 1児のママ

アドバイザーからひとこと

ひと昔前のような近所づきあいが薄れてきたことで、子育ての悩みを抱えながらも相談できずにいるママ・パパが増えています。また、長引くコロナの影響から子育ての負担が家庭に偏り、不安やストレスのしわ寄せが子どもに及ぶことも少なくありません。子育てをする皆さんに心と体のリフレッシュを提供するために、ファミリー・サポート・センターならではの子育て支援に参加してみませんか。もっと気軽に、そして身近に感じられるサポートの場として、地域の皆さまの「寄り添いの心」をお待ちしております。



会員登録の方法、利用料金（報酬）などは、市ホームページをご覧ください。

◀詳細はこちら

子ども好きな方
支援して下さる方
大歓迎です！



▲講習会の様子

2月の講習会

日時	内容
1日(火) 午前9時30分～午後0時30分	援助活動について
2日(水) 午後1時～3時	子どもの健康と事故防止
7日(火) 午前9時30分～11時30分	幼児安全法
8日(水) 午後1時～3時	保育の心
9日(木) 午前9時30分～11時30分	子どもの栄養と食生活

* 専門講師から、子育て事情など援助活動に必要な知識を学びます
* 場所は全て市役所 * 定員あり、要電話申込み（保育あり）



お知らせ

「パブリックコメントなど」計画への意見を募集

意見を募集する計画

Table with 4 columns: 施策等の名称, 意見募集期間, 提出先, 問合せ. Rows include 第5次新座市総合計画前期基本計画(素案), (仮称)新座市道路整備基本計画(素案), (仮称)新座市三軒屋公園等複合施設基本計画(素案).

1月第2日曜日は新座市消防団の日

令和5年消防出初め式は、規模を縮小し、消防団員及び関係者で開催します。1月8日(日)、午前8時50分に市内8か所の消防団車庫のサイレンを鳴らします。火災ではありませんのでご注意ください。

福祉の里体育館・講義室会議室が公共施設予約システムで利用申請できるようになります

利用申請開始/令和5年4月1日(土)※システムの利用には、あらかじめ窓口で利用者登録が必要です
利用者登録及び問合せ/1月24日(火)から福祉の里(☎048-481-2910)へ



子ども・教育

交通事故被害者家族へ 援助金を給付

対象/県内在住で、交通事故により保護者が死亡した、又は重い障がいを負った保護者に養育されている平成16年4月2日以降に生まれた乳幼児及び児童・生徒(所得制限あり)
※子ども1人につき1回のみ給付する援助一時金もあります

給付額/子ども1人につき10万円(年1回)

給付時期/令和5年5月

申込み/1月31日(火)までに、申請書類(交通政策課、学校などで配布)を窓口又は郵送(〒330-0063)

さいたま市浦和区高砂2-6-18)で、みずほ信託銀行浦和支店(☎048-822-0191)へ

問合せ/県防犯・交通安全課(☎048-830-2955)

全国中学生人権作文コンテスト

人権尊重への理解を深めることを目的に、コンテストを実施しています。今年には市内8中学校(市立6校私立2校)から4千86点の応募があり、8名の方が受賞しました。

さいたま市人権擁護委員協議会長表彰 受賞者一覧(埼玉県大会)

Table with 3 columns: 作品, 学校名・学年, 氏名. Rows include 固定観念をなくすことの大切さ, 壁のない世界へ, 私と同じ人間だから..., 言葉の力, みんなで高齢者を大切に, カタチあるもの, リスペクトアザーズ, 私が経験した差別.

新入学学用品費を入学前に援助

対象/市に住居登録があり、令和5年4月に市立小・中学校に入学する子どもの保護者で、経済的事情により援助が必要と認められる方

申請/1月4日(水)から31日(火)まで(新中学1年生は随時)に、就学援助費(新入学児童生徒学用品費)受給申請書(各小学校、学務課で配布)、令和4年度所得証明書又は児童扶養手当証書などを、入学予定・在学の小学校又は学務課へ※令和4年1月1日現在、市に住居登録がある方及び令和4年度に就学援助の認定を受けた方は、所得証明書の提出は不要。

新中学1年生で令和4年度受給中の方は申請不要
問合せ/学務課(☎048-477-6869)

入学準備金貸付制度

経済的な理由により修学が困難な方に、入学準備金の貸付けをします。※所得などの審査あり

対象/次の全てを満たす方
○高等学校以上の学校に入学を希望する
○25歳以下の方の保護者
○市に住居登録があり、引き続き2年以上居住している、○市税を滞納していない
※可否発表前に申請可能ですが、貸付けには入学決定を証明する書類が必要。入学金納入後の申請は不可

決定通知/2月下旬※決定後、保証人が必要
申込み及び問合せ/1月16日(月)から31日(火)までに、申請書(学務課、各出張所で配布)と添付書類(所得の証明書などを学務課(☎048-477-6869)へ)

各区分ごとの貸付金額

Table with 3 columns: 区分, 入学準備金. Rows include 高等学校(国立及び公立 20万円, 私立 50万円), 専修学校 高等専門学校(国立及び公立 20万円, 私立 70万円), 大学(短期大学含む)(国立及び公立 50万円, 私立 70万円)

令和5年度小・中学校入学通知

令和5年度に入学する学校名(指定校などを記載した通知書類を、1月末までに小・中学校新入学児童・生徒の保護者の方にお届けします。届かない場合はお問い合わせください。※新たに転入した方は、学務課の事務後に発行

問合せ/学務課(☎048-477-6869)

特別支援学級合同作品展

①北部地区・②南部地区
日時/①1月12日(木)〜27日(金)、②11日(水)〜26日(木)、午前9時〜午後9時(最終日は午後3時まで)

場所/①大和田公民館、②中央公民館

内容/絵画、工作、手芸、書道ほか
問合せ/教育相談センター(☎048-477-7204)



シニア・高齢者

介護予防ウォーキング教室

日時/2月7日(火)、午後1時〜3時

場所/栗原公民館

対象/市内在住の65歳以上の方

定員/20名 申込順

講師/市スポーツ協会

申込み及び問合せ/1月6日(金)午前10時から窓口又は電話で、介護保険課(☎048-424-5186)へ

無料の長寿健康診査は3月31日(金)まで

後期高齢者医療制度に加入している方は、健康診査を無料で受診できます。※受診可能な医療機関などは市ホームページをご覧ください

問合せ/長寿はつらつ課(☎048-424-9610)

自宅で介護予防教室

講座や体操を自宅で受講できます。使用するタブレット端末の貸出しや対面の操作説明会も行います。※健康長寿ポイントの対象です

日時/①操作説明会11月23日(金)、②教室11月21日(水)から3月3日(日)まで
毎週金曜日、午後2時〜3時30分

場所/①市役所、②参加者自宅
対象/市内在住の65歳以上で、①に参加可能な方など
定員/15名 申込順
申込み及び問合せ/1月5日(木)10時から20日(金)までに、窓口又は電話で介護保険課(☎048-424-5186)へ

認知症カフェ(オレンジカフェ)

日時/1月16日(月)、午後2時30分〜3時30分、②18日(水)、午後2時〜4時、③20日(金)、午後2時〜4時

場所/①新座志木中央総合病院、②えんの森アトリエ(石神二丁目)、③新座一丁目集会所

対象/①③どなたでも、②認知症当事者・介護家族

定員/①6名・申込順、②10名

内容/認知症相談、①音楽を聴きながら座談、②座談会・学習会など、③軽い体操・ゲーム・おしゃべり

申込み及び問合せ/①1月4日(水)から10日(火)までの午前9時〜午後4時(日曜 祝日除く)に同病院リハビリテーション科(☎048-474-7211)へ、②開催前日までに特定非営利活動法人暮らしネット・えん(☎048-480-4150)へ、③は申込不要。特定非営利活動法人太陽(☎048-482-1076)

介護予防・日常生活圏域ニーズ調査(アンケート)にご協力を

高齢者の生活状況や支援のニーズ把握のため、アンケートを行います。

調査期間/1月中旬頃
調査対象/65歳以上で要介護認定を受けていない方の中から約8千人を無作為抽出
提出及び問合せ/郵送する回答用紙を返信用封筒で介護保険課(☎048-424-5361)へ

令和5年度に入学する学校名(指定校などを記載した通知書類を、1月末までに小・中学校新入学児童・生徒の保護者の方にお届けします。届かない場合はお問い合わせください。※新たに転入した方は、学務課の事務後に発行

INFORMATION

※費用の記載がない講座などは無料です



新座市のお店を応援！キャッシュレス決済でポイント還元キャンペーン



今回のキャンペーンでは対象キャッシュレス決済の種類が増えます。

▼期間／1月1日(日・祝)～31日(火)
▼対象決済／auPAY、d払い、PayPay

▼ポイント付与／購入額の25%分(1回上限2千ポイント、期間中上限1万ポイント)

▼対象店舗／対象決済が利用できる市内店舗(大型店・コンビニエンスストア、病院などを除く)※キャンペーンのポスター・ステッカーが目印。店舗一覧などの詳細は市ホームページをご覧ください

▼問合せ／新座市キャッシュレスキャンペーン事務局(☎0120・567・280、期間中、午前9時～午後5時)へ

▼募集案内配布期間／1月4日(水)～21日(土)

▼配布場所／建築審査課、各出張所、各公民館・コミュニティセンター、ふるさと新座館

▼申込み及び問合せ／埼玉県住宅供給公社(☎048・829・28075)

配水管洗管作業にご協力を

東北・東・北野地域を対象に2月上旬から3月上旬まで、配水管の洗浄作業を行います。※一部地域を除く対象地域の方には、作業日の前に「お知らせ」を投函します。※給水方式によっては断水などの時間帯があります。この作業で料金を請求する

ことありません
▼問合せ／水道施設課給水管理係(☎048・477・5798)

市営墓園(返還分)の使用者を公募

▼申込資格／市に引き続き3年以上住民登録があり、未埋蔵の焼骨を所持し、その焼骨の祭祀を主宰する方

▼公募の流れ／申込み→抽選で当選者及び墓所の位置を決定→当選者は必要書類を提出→書類審査で使用者を決定※使用者になるためには審査基準を満たす必要があります。詳細は公募のしおりを参照

▼申込み及び問合せ／1月4日(水)から2月26日(日)必着までに、申請書(1月4日(水)から、市営墓園管理事務所、環境課、各公民館・コミュニティ

1月19日(木)まで

レジャー農園の利用者を募集



▼利用期間／4月1日(土)から令和6年3月末日まで(更新制度あり)※令和9年12月末日まで利用可

▼対象／市内在住の方

▼区画／1世帯1区画※複数応募は無効、申込み多数の場合は抽選

▼申込み及び問合せ／1月19日(木)までに、はがき又は電子申請で、必要事項、希望する農園名、区画面積を記入の上、産業振興課(☎048・424・9605)へ※結果は、2月下旬に通知します



▲電子申請はこちら

レジャー農園募集概要

農園名	所在地	区画面積	区画数	利用料金
石 神	石神一丁目1362-1外 (石神小学校付近)	24㎡	63	9,000円
		50㎡	24	17,000円
新大和田	大和田一丁目964外 (新開小学校付近)	12㎡	3	4,000円
		24㎡	37	9,000円
大和田第2	大和田四丁目1697-1 (第四中学校付近)	50㎡	7	17,000円
		24㎡	30	9,000円
栗 原	栗原二丁目351-1 (野寺小学校付近)	50㎡	6	17,000円
		24㎡	28	9,000円
新 畑 中	畑中一丁目5617外 (畑中公民館付近)	24㎡	5	17,000円
		50㎡	14	17,000円
中 原	野火止二丁目1273-1外 (新座中学校付近)	24㎡	53	9,000円
		12㎡	6	4,000円
並 木	池田三丁目3282-1外 (池田小学校付近)	24㎡	102	9,000円
		50㎡	16	17,000円
畑 中	畑中一丁目5669外 (畑中ふれあい公園隣)	24㎡	25	9,000円
		50㎡	9	17,000円
馬 場	馬場四丁目4272 (県営新座馬場団地付近)	24㎡	8	9,000円
		50㎡	8	17,000円
道 場	道場二丁目2299-1外 (道場二丁目児童遊園付近)	24㎡	47	9,000円
		50㎡	28	17,000円

※区画面積(12㎡・24㎡・50㎡)の別をはがきに記入してください
※応募前に必ず、希望する農園の所在地を確認してください

募集区画面数及び料金

種別	普通墓所	芝生墓所
区画数	31区画	12区画
使用料	513,000円	392,000円
管理料	26,150円(5年分) ※5年ごとに26,150円	
合 計	539,150円	418,150円

イセンター及び市ホームページで配布)及び必要書類(切手(84円・2枚)と住民票)を郵送(〒352-0013新塚1-5-1)で市営墓園管理事務所(☎048・479・5688)へ

環境推進モニターを募集

市の環境施策や制度及びサービスなどに関するアンケートに回答するモニターを募集します。

▼登録要件／インターネット・メールが利用可能で、市に住民登録がある方又は市内へ通勤・通学する方

▼定員／50名 抽選

▼申込み／1月31日(火)までに、市ホームページの入力フォームで

▼問合せ／環境課(☎048・481・6769)

▼委嘱期間／令和6年3月31日まで

▼日時／月2～3回、午前中
▼場所／市内雑木林
▼内容／草刈り、落ち葉かきなどの

緑地保全ボランティア活動(予定)

▼申込み及び問合せ／みどり公園課(☎048・477・2987)へ

司法書士による遺言・相続無料相談会 面談・電話相談

▼日時／1月21日(土)、午前10時～午後4時(1組30分)
▼場所／大宮ソニックシティ903・904(さいたま市大宮区桜木町1-7-5)

▼定員／32組 申込順

▼電話相談専用番号／048・872・8055※予約不要・当日のみ可

▼申込み及び問合せ／面談は1月19日(木)までに、電話で埼玉司法書士会(☎048・863・7861)へ

ナイクでナイスな部屋探し
不動産のことなら地元のナイクへ

naiki
株式会社 ナイク

管理・賃貸・売買・リフォーム

本 社 新座市野火止 6-6-17
新座駅前店 新座市野火止 5-2-35-1F
TEL:0120-719-554

市民葬・福祉葬 まごころ葬儀
家族葬・一般葬

新座市・朝霞市・志木市・和光市 指定
市民葬委託葬儀社

火葬のみ 可能 事前相談 無料
お見積り

メモリアル ヨーコー
0120-544-100

〒352-0013 埼玉県新座市朝霞3-5-15 (朝霞駅前)

寄付で福招き

あなたのご寄付が、
新座の子どもたちの
未来に活かされます。

にぎざ子どもの未来 包括連携プロジェクト
年の初めの招福で寄付は、こちらから↓

新座の子どもたちへお年玉を

NPO法人新座子育てネットワーク
菅沢 1-4-5-2F 048-482-5732 (代)
office@ccn01.mygbiz.com

植木1本・芝1㎡ メイク グリーン
お庭作りは MAKE GREEN

選ばれる理由
①自社施工はもちろん、契約農場を所有している為【安心品質・低コスト】を可能にしています
②必ず、庭の【土】【緑造園施工士】が伺い、ご相談対応致します
③お見積り...親切丁寧なご対応致します

【芝張りプラン】～整地・芝張り・材料代～
高麗芝 ㎡/3,000円～
TM9 ㎡/5,000円～
つくば姫 ㎡/4,500円～

例【33,000円税込プラン】～作業代・土壌改良含む～
高さ1.5m常緑樹(シマトネリコ)1本
高さ80cm落葉樹(ブルーベリー)1本

～庭作り・芝張り専門の植木屋～
お見積りプレゼント中！
お見積り、ごらららら

0120-194-284
【見積無料】〒352-0017 埼玉県新座市菅沢2-11-11



ついでに・就職

各職種の時給は改定する場合あり

- ①子どもと親の相談員 ②さわやか相談員 ③特別支援教育支援員 ④介助員(会計年度任用職員)の募集

▼任用期間/令和5年4月1日～令和6年3月31日

▼勤務時間/①週2日程度(1日4時間程度)、②週5日(1日7時間)、③週5日(1日6時間)、④週2～5日(1日6時間～7時間30分) ※勤務時間に応じて各種保険の加入あり

▼勤務場所/市内①小学校、②中学校、③小中学校

▼受験資格/①児童・生徒、保護者の心の悩みに親身になって相談に応じられる方、③特別支援教育や福祉に理解がある方(教員免許不要)

▼募集人数/若干名

▼業務内容/①児童・生徒、保護者との相談、支援に関する事、③特別な教育的配慮が必要な児童・生徒の支援、安全確保、④車椅子使用などの児童・生徒の介助

▼時給/①1日3千350円、②日給9千130円、③④時給988円(昇給有)

▼選考方法/作文及び面接(試験は随時)

▼応募及び問合せ/窓口又は郵送で、履歴書(顔写真貼付)を教育相談センター(☎048-477-7204)へ

小・中学校会計年度任用職員の募集
①栄養士・②小学1年生の副担任

▼任用期間/令和5年4月1日～令和6年3月31日

▼勤務時間/週5日(①1日7時間30分、②1日6時間)

▼勤務場所/市内小・中学校

▼対象/①栄養士免許を持つ方、②原則、小学校教諭免許を持つ方(取

得見込み可)

▼業務内容/①給食の献立作成などの栄養管理及び給食に関する事務、②学級担任の補助

▼時給/①1千214円、②1千591円

▼申込み及び問合せ/履歴書、免許状の写しを窓口又は郵送で、学務課(☎048-477-6972)へ

小・中学校教員

(臨時的任用教職員)の募集

▼任用期間/令和5年4月1日～令和6年3月31日※1年更新

▼勤務時間/週5日(平日、1日7時間45分)

▼対象/小・中学校教諭1種又は2種免許を持つ方(令和5年度採用希望の方含む)※未経験の方もお気軽にご相談ください

▼申込み及び問合せ/学務課(☎048-477-6869)

社会教育指導員

(会計年度任用職員)の募集

▼任用期間/令和5年4月1日～令和6年3月31日※1年更新

▼勤務時間/週3日(火曜から土曜日までの午前9時～午後5時・7時間)

▼勤務場所/各公民館・コミュニティセンター

▼対象/社会教育に意欲があり、パソコン(ワード・エクセル)操作ができる方

▼募集人数/若干名

▼業務内容/社会教育関係講座の企画・運営、公民館業務など

▼時給/988円

▼選考方法/作文及び面接

▼申込み及び問合せ/1月20日(金)までに、履歴書を郵送(〒352-0002 4道場2-14-12)で中央公民館(☎048-479-2321)へ

会計年度任用職員の募集

★の職種は随時募集中。別途試験実施

- ▶試験日/2月4日(土) ▶試験会場/市役所 ▶申込み及び問合せ/1月4日(水)から16日(月)(必着)までに、履歴書(顔写真貼付)、資格証明書の写しを窓口又は郵送で人事課(☎048-424-8125)へ
- ▶試験方法/作文及び面接

令和5年度の募集【任用期間/令和5年4月1日～令和6年3月31日】

職種	受験資格	勤務時間	勤務場所	募集人数	業務内容	時給
事務員		※具体的な勤務日数・時間は配属先により決定 ①月曜から金曜日までの午前8時30分から午後5時15分までのうち7時間30分(週4日) ②月曜から金曜日までの午前9時から午後4時までの6時間(週5日)	市役所、市内公共施設ほか	若干名	パソコン入力、窓口業務、事務補助など	988円
事務員(学校事務)		月曜から金曜日までの午前8時30分から午後2時15分までのうち5時間(学校休業期間中は数回の勤務)	市内小・中学校	若干名	パソコン入力、事務補助など	
保育士	保育士の資格を持つ方又は令和5年3月までに資格取得見込みの方 ※履歴書に希望する勤務形態(A～D)と勤務時間(①又は②)を記入してください	月曜から土曜日までの午前7時から午後7時までのうち7時間45分(週5日のシフト制) ※休憩時間45分	第一保育園 第二保育園 米保育園 西堀保育園 北野保育園 新座保育園	若干名	保育園での保育業務	月額 197,560円 (地域手当含む)
		①月曜から金曜日までの午前8時30分から午後5時までのうち7時間30分(週4日) ②月曜から金曜日までの午前8時30分から午後4時までのうち6時間(週5日) ※年数回土曜日勤務あり		若干名		
		①月曜から土曜日までの午前8時30分から午後5時までのうち7時間30分(週4日・週30時間) ②月曜から金曜日までの午前8時30分から午後5時までのうち7時間30分及び土曜日の午前7時から午後7時までのうち5時間(週3日・週20時間)		若干名		
		日曜及び国民の祝日に関する法律に規定する休日の午前8時から午後6時30分までのうち6時間以内	新座保育園	若干名	1,214円	
早延長保育員		月曜から土曜日までの午前7時から午後7時までの間で朝・夕それぞれ2時間程度(週5日・週20時間)	第一保育園	若干名	保育園での早延長保育業務補助	1,265円
保育補助員	保育士の資格を持つ方なお可 ※履歴書に希望する勤務時間(①又は②)を記入してください	月曜から金曜日までの午前7時から午後6時までのうち1日3時間(週5日・週15時間) ①午前7時から午前11時30分までのうち3時間 ②午後2時から午後6時までのうち3時間 ※1日のうち①(午前)又は②(午後)の勤務時間をシフトにより勤務	第二保育園 米保育園 西堀保育園 北野保育園 新座保育園	若干名	保育園における保育業務補助	1,102円
言語聴覚士(試験は別途実施)	言語聴覚士の資格・普通運転免許を持つ方(AT限定可)	月曜から金曜日までの午前8時30分から午後5時までのうち7時間30分(週4日)	児童発達支援センター	1名	通園児及びその保護者などへの言語に関する支援並びに相談事業などへの対応	1,861円
児童相談員(試験は別途実施)	○①、②、③のいずれかに該当する方 ①保育士、幼稚園教諭又は教員資格を持つ方 ②社会福祉、児童福祉、社会学、臨床心理学を専修する学科又はこれに相当する課程を修めて卒業した方 ③①・②に準じる者で、児童に関する相談の経験がある方 ○普通運転免許を持つ方(AT限定可)	月曜から金曜日までの午前8時30分から午後5時までのうち7時間30分(週5日)	児童発達支援センター	1名	児童の発達や障がいに関する保護者からの相談への対応など	1,508円

産休育休代替による募集【任用期間/勤務開始可能日～令和5年3月31日まで】 ※原則更新なし。ただし、職員の復帰状況に応じて更新の場合あり

職種	受験資格	勤務時間	勤務場所	募集人数	業務内容	時給
★保健師(産休育休代替)	保健師の資格を持つ方	月曜から金曜日までの午前8時30分から午後5時までのうち7時間30分(週5日)	保健センター	2名	担当地区健康管理業務、保健事業従事業務	1,861円
★看護師(産休育休代替)	看護師の資格を持つ方	月曜から金曜日までの午前8時30分から午後5時までのうち7時間30分(週5日)	北野保育園	1名	保育園における看護業務	1,774円

INFORMATION

※費用の記載がない講座などは無料です

イベント・講座

食の講演会

美味しく食べて生活習慣病予防
～冬の上手な体重コントロール～

▼日時／2月3日(金)、午前10時～11時30分

▼場所／市役所本庁舎3階会議室

▼対象／市国民健康保険加入者※特定保健指導参加者優先

▼定員／24名・申込順

▼講師／管理栄養士・新出真理

▼申込み及び問合せ／窓口又は電話で国保年金課(☎048・424・4853)へ

和食で家庭料理教室

▼日時／2月22日(水)、午前10時～正午

▼場所／保健センター

▼対象／市内在住の方

▼定員／12名・申込順

▼内容／家庭でできる和食のコツを学ぶ※調理したものは持ち帰り

▼費用／300円(食材代)

▼主催／新座市食生活改善推進員協議会

▼申込み及び問合せ／1月11日(水)から31日(火)までに、電話で保健センター(☎048・481・2211)へ

新座快適みらい都市市民まつり 第57回文化祭

種目・演目ごとに隔年開催します。

▼芸術展

▼期間／○写真Ⅱ1月24日(火)～30日(月)、○書・俳句Ⅱ2月7日(火)～13日(月)

○工芸・手工芸Ⅱ14日(火)～20日(月)

▼時間／午前10時～午後5時※各種目の初日は午後1時頃から(写真は2時頃から)、各最終日は3時頃まで

▼場所／憩いのギャラリーこもれび(市役所第一庁舎1階)

舞台発表

○日本舞踊の祭典Ⅱ2月5日(日)、午後0時30分～4時

○芸能の祭典Ⅱ2月11日(土祝)、午後1時～4時

○邦楽の祭典Ⅱ2月12日(日)、午後0時30分～4時

▼場所／市民会館

▼日時／1月22日(日)、午前10時～午後3時(主菓子がなくなくなるまで)

▼場所／睡足軒の森

▼費用／500円

※事前販売はありません

▼問合せ／生涯学習スポーツ課内文化祭実行委員会事務局(☎048・477・1498)

ファーマーズマーケット in 新座市役所

▼日時／1月25日(水)、午前10時～午後1時(売り切れ次第終了)

▼場所／市役所本庁舎1階ロビー

▼内容／市内の農業団体による新鮮野菜、花などの販売

▼問合せ／産業振興課(☎048・424・9605)

NIFA 冬を楽しむ ～日本のお正月を楽しむ～

▼日時／1月14日(土)、午後2時～3時30分

▼場所／西分集会所

▼対象／市内在住又は通勤の5歳以上の方※小学生未満は要保護者同伴

▼定員／30名・申込順

▼内容／日本の昔遊び体験(お餅のお土産付き)

▼費用／200円

▼申込み及び問合せ／12月27日(火)から電話で地域活動推進課内新座市国際交流協会事務局(☎048・477・1583)へ

福祉・保険

精神保健福祉ボランティア養成講座

▼日時／2月3日から24日までの毎週金曜日、全4回、午前10時～正午

▼対象／市内在住又は通勤在学の方

▼定員／15名・抽選

▼申込み及び問合せ／1月20日(金)までに、窓口、電話又はファックス(048・481・3303)で福祉の里

障がい者福祉センター(☎048・481・2910)へ※月曜日(祝日の場合翌日)・祝日は休館

入間東部障がい者就職面接会

▼日時／1月27日(金)、午後1時～4時※手話通訳・要約筆記あり

▼場所／ふじみ野市総合センターフクトピア(市民交流プラザ)ふじみ野市福岡1-2-5

▼内容／企業(人事担当)との面接、就職相談など

▼持ち物／障がい者手帳(原本又は写し)、履歴書、職務経歴書などの応募書類、面接希望票(申込時交付)、ハローワーク受付表

▼申込み及び問合せ／1月6日(金)から24日(火)までに、ハローワーク朝霞(☎048・463・2233)※自動音声案内「44」を選択(窓口へ)求職登録が必要です。

健康・スポーツ

冬の脱水症に注意を！

高齢者や乳幼児は、「冬のかくれ脱水」に注意が必要です。

特に高齢者は、のどの渇きを感じにくく、水分を摂らない傾向があります。また、冬場はインフルエンザや胃腸炎などの感染症が流行しやすい、かかった際に脱水症状が出やすくなり、日頃から水分を多めに摂りましょう。

新座快適みらい都市市民まつり 健康まつり

▼日時／1月29日(日)、午前9時30分～11時30分(雨天決行)

▼場所／保健センター

▼内容／健康・更年期・歯科お薬相談、焼きそば・スパーボール配布、クイズラリーコーナー(野菜配布)、食生活改善コーナーなど

来場特典！
埼玉県コバトン健康マイレージポイントプレゼント

来場者に1万ポイントプレゼント。マイレージアプリ登録済みのスマートフォン又は専用歩数計をお持ちの方はご持参ください。

親子お絵かきパンケーキ体験

▼時間／①午前9時30分、②10時、③10時30分※調理したものは持ち帰り

▼対象／市内在住の満4歳から小学生までの子どもと保護者

▼定員／各4組・申込順(1組は、保護者1名と子ども2名まで)

▼申込み及び問合せ／1月5日(木)から18日(火)までに電話で保健センター(☎048・481・2211)へ

無料の個別がん検診は1月31日(火)まで

実施期間内に指定医療機関に直接予約をして、受診してください。

▼費用／無料(公費負担は年度内1回まで)

▼問合せ／保健センター(☎048・481・2211)

無料の風しん抗体検査(成人男性)

抗体検査未受診の対象者に、風しん抗体検査・予防接種のクーポン券を送付しています。希望する方は早めに受診してください。

早期不妊治療費助成

令和4年4月1日以降に初めて生殖補助医療又は男性不妊治療を保険診療で行った方に、自己負担分の一部を助成します。詳しくは市ホームページをご確認ください。

▼申請及び問合せ／3月31日(金)必着)までに、保健センター(☎048・481・2211)へ

なお、県の特定不妊治療費助成事業は終了していますが、これまでに県の初回助成を受けた方への市からの上乗せ助成は、3月31日(金)まで受け付けています。

受診などを控えていませんか？ ～乳幼児健診、予防接種、がん検診～

新型コロナウイルス感染症の流行に伴い、各種健(検)診や予防接種などの受診を控えていますか。

乳幼児健診は、子どもの健康状態を確認する大切な機会です。また、乳幼児の予防接種が遅れると免疫がつくのも遅れ、重い感染症になるリスクが高くなります。

がんや生活習慣病も、定期的な健(検)診が早期発見につながります。かかりつけ医への早めの相談を心がけ、健(検)診と予防接種は予定どおり受けましょう。

▼問合せ／保健センター(☎048・481・2211)

「税金」の記事は10ページをご覧ください

水もれ・つまり・漏水調査
信頼の 新座市指定上下水道工事店
水まわりの便利屋さん
たすかる水道サービス
親切 ていねい 確実 安心
令和3年度 新座市立小・中学校・保育園・新座警察署
各コミュニティセンター・集会所 他
取引実績
TEL 048-483-0268
〒352-0033 埼玉県新座市石神2-12-5

無見積り 樹木の剪定 伐採、草刈り
048-424-3928
グリーンスペース(株)
朝霞市溝沼5-15-9 ホームページ有り

墓じまい
詳しく解説した事例集を差し上げます。
こちらから、墓じまい費用の概算計算ができます
お問合せ・資料請求先
☎通話無料 365日年中無休 9時～17時
0120-02-8888
メモリアルアートの大野屋 大野屋 墓じまいQ
東京都小平市美園町3-2-5

お困り事サポート
対象年齢：65歳以上の方
～作業内容～
☑家具の移動 15分につき 550円
☑電球交換
☑草むしり、剪定
☑スマホの設定、操作
その他お気軽にご相談下さい
新座市石神1-6-26 営業日時：月・火・木・金 9～15時(祝日お休み)
(有) 明友商事 TEL/FAX 042-472-2544

- 「保育」の記載のあるものは保育あり。おおむね2歳以上が対象です。
- 「必要事項」と記載がある場合は、住所・氏名(ふりがな)・年齢・電話番号・講座などの名称を記入の上、お申し込みください。
- 公民館のイベント・講座で対象の記載がないものは、「市内在住又は在勤の方」が対象です。

公共施設通信

公民館

公民館・コミュニティセンターでは、部屋に空きがある場合、自習室として開放しています。詳細は、各館にお問い合わせください。

野火止公民館

〒352-0011 野火止6-1-48 (ふるさと新座館内)
TEL 048-478-4523 開館時間…午前9時～午後9時30分

のびのびのびっ子絵本のお部屋 当日

日1月の毎週火曜日、午後3時30分～4時
対乳幼児から小学生まで(要保護者同伴)
講のびっ子おはなし隊

健康で生き生き過ごそう フレイル予防ははじめませんか?

日1月26日(木)、午後1時30分～2時30分
対65歳以上の方定20名・申込順内高齢者のための健康と栄養講長寿はつつ課職員申1月6日(金)10時から電話で

まちかどサイエンス～さがそうキラキラ結晶 鉱山の砂から地球のひみつを探る～

日1月28日(土)、午後1時～3時対小学3年生以上の方(小学生は要保護者同伴)定15名・申込順内結晶を観察し、地球の秘密を探る講埼玉たのしい科学ネットワーク・小林真理子費300円申1月6日(金)10時から電話で

ゾウキリンのおきあがりこぼし作り

日1月29日(日)、午後1時～3時定20名・申込順講牧島幸子費300円申1月7日(土)10時から電話で

手作りこんにやく講座 保育

日2月16日(木)、午前10時～午後0時30分定15名・申込順内生芋からこんにやく作り講Hinacafe・杉本寧子費700円申1月7日(土)10時から電話で

パワーポイント入門講座

日2月17日・24日、3月3日の金曜日、全3回、午前10時～正午対パソコンで文字入力などの基本操作ができる方定20名・申込順講パソコン教室TONE・嵯峨照啓費1,000円申1月8日(日)10時から電話で

東北コミセン

〒352-0001 東北2-28-5 TEL 048-474-2577
開館時間…午前9時～午後9時30分 (日曜・祝日は5時30分まで)

コミセンおはなし会 当日

日1月6日・13日・20日・27日の金曜日、午後3時30分～4時対幼児(要保護者同伴)～小学生定各8組・受付順内手遊び、紙芝居など講絵本の会「四季」ほか

楽しいリトミック

日1月26日(木)、午前10時～11時30分対1歳から就学前までの子どもと保護者定14組程度・申込順内音楽に合わせて、親子で遊ぶ講久田三佳申1月5日(木)から窓口又は電話で

デッサンと着彩 保育

日2月7日(火)、午後1時～4時30分定10名・申込順講絵画教室主宰・森千恵子申1月6日(金)から窓口又は電話で(保育は1月17日(火)まで)

世界グルメ紀行 ～食の世界遺産を訪ねて～

日2月9日(木)、午後1時～3時定25名・申込順内ヨーロッパとアジアを中心に、食文化と美味しい料理を紹介講トラベルライター・大和田聡子申1月11日(火)から窓口又は電話で

中央公民館

〒352-0024 道場2-14-12 TEL 048-479-2321
開館時間…午前9時～午後9時30分 (日曜・祝日は5時30分まで)

パソコン・サロン 当日

日1月10日・24日の火曜日、午後1時30分～4時定12名・受付順講パソコン指導者ボランティアサークル・パソボラいるか持パソコン※公民館のパソコンも使用可

絵本の広場 当日

日1月19日(木)、午後3時30分～4時対幼児～小学生と保護者定20名・受付順講読み聞かせボランティアグループ十二の会

はじめてのZoom講座

日1月21日(土)、①午前10時～11時、②11時30分～午後0時30分定各10名・申込順内スマホでのZoomの基本操作など講スマホアドバイザー(ソフトバンク認定講師)申1月7日(土)から窓口又は電話で

男女共同参画講演会 保育 講談「フラガール物語」

日2月18日(土)、午後1時30分～3時定80名・申込順(保育は4名)内映画「フラガール」の舞台、福島県いわき市出身の講師が当時の思い出や炭鉱の歴史をいわき弁で語る講講師・神田香織共催人権推進室申1月5日(木)から窓口又は電話で(保育は2月4日(土)まで)

栄公民館

〒352-0013 新塚1-4-2 TEL 048-481-1101
開館時間…午前9時～午後9時30分 (日曜・祝日は5時30分まで)

暮らしを彩る講座 保育 ～多肉植物の箱庭作り～

日1月27日(金)、午前10時～正午定15名・申込順講日本多肉クラフト協会・中村アリサ費2,500円(材料代)申1月4日(火)から窓口又は電話で

若草学級Ⅱ～血流改善講座～

日2月14日(火)、午後1時30分～3時対60歳以上の方定20名・申込順講花王グループカスタマーマーケティング株式会社申1月13日(金)から窓口又は電話で

大和田公民館

〒352-0004 大和田1-26-16 TEL 048-479-0517
開館時間…午前9時～午後9時30分 (日曜・祝日は5時30分まで)

大和田小さな家おはなし会 当日

日1月6日・20日の金曜日、午後3時30分～4時対どなたでも(幼児は要保護者同伴)

西堀新堀コミセン

〒352-0032 新堀1-5-9 TEL 042-492-4655
開館時間…午前9時～午後9時30分 (日曜・祝日は5時30分まで)

コミセンおはなし広場 当日

日1月7日(土)、午前10時～10時30分対幼児と保護者、小学生定5組・受付順内手遊び、紙芝居など講赤いりんご朗読会

みるく広場 ～仕事復帰と入園に向けて～

日2月9日(木)、午前10時～11時30分対市内在住の1か月～1歳半前後の子どもと保護者定8組・申込順内産休育休からの仕事復帰に向けた悩み相談、手遊びなど講特定非営利活動法人新座子育てネットワーク申1月4日(火)から窓口又は電話で

栗原公民館

〒352-0035 栗原3-8-34 TEL 042-423-6801
開館時間…午前9時～午後9時30分 (日曜・祝日は5時30分まで)

おはなし会お正月スペシャル 当日

日1月14日(土)、午後3時～3時30分定20名内絵本の読み聞かせ、パネルシアター、手遊びなど講おはなしグループほたる

論語を学ぶ 12

日2月7日・14日・28日、3月7日の火曜日、全4回、午前10時～正午定30名・申込順講学習院大学講師・林東洋申1月7日(土)から窓口又は電話で

世界の文学を通しての人間探求 ～加藤周一～

日2月10日・17日・24日の金曜日、全3回、午前10時～正午定30名・申込順内昭和～平成で活躍した小説家で評論家・医学博士でもある加藤周一を考える講明治大学非常勤講師・金子元申1月14日(土)から窓口又は電話で

畑中公民館

〒352-0012 畑中1-15-58 TEL 048-478-5411
開館時間…午前9時～午後9時30分 (日曜・祝日は5時30分まで)

親子料理講座 ～節分の恵方巻と、お菓子を作ろう!～

日1月28日(土)、午前10時～正午対小学生と保護者定8組16名・申込順講ままごとキッチン・前田純子費1,000円(材料代2名分・事前集金)申1月5日(木)から窓口又は電話で

図書館

中央図書館

〒352-0011 野火止1-1-2 TEL 048-481-1115
開館時間…午前9時30分～午後6時

開館日の変更
1月9日(月・祝)「成人の日」は臨時休館、10日(火)は開館します。

特集展示①「今年も笑顔で! 笑門来福の本」、②「冬をたのしむ本」

日1月4日(火)～31日(火)対①一般・児童、②児童内①笑顔になれる楽しく愉快な本、②スキーやスケート、雪だるまなど冬の絵本

「本のおみくじ!おたのしみ袋」中は借りてからのおたのしみ

日1月4日(火)～31日(火)対一般・児童内図書をおみくじの袋に入れて貸出し。袋についているヒントを頼りに選びます。おたのしみ袋を借りた方は、もれなくおみくじが引けます。

図書館雑誌 スポンサーの募集

図書館の雑誌の購入費用を負担いただいた事業者の広告を、その雑誌の最新号のカバーに表示します。

◀詳しくはこちら(図書館ホームページ)

ふるさと新座館

〒352-0011 野火止6-1-48 TEL 048-478-4523
開館時間…午前9時～午後9時30分

スタインウェイを弾こう

日1月25日(水)、午前10時～午後5時対中学生以上の方内ホールを貸切りで演奏体験費1区分(60分)1,500円(1名につき1区分まで)・抽選申1月6日(金)・7日(土)午前10時～午後5時に窓口又は電話で

アイリッシュハープとフィドルの響きで感じる ケルト・北欧音楽の世界

日3月11日(土)、午後1時30分(1時開場)定240席・申込順講アイリッシュハープ・松岡莉子、フィドル・野間友貴費全席指定1,000円申1月9日(月・祝)午前10時から窓口で、電話受付は午後1時から

市民会館

〒352-0011 野火止1-1-2 TEL 048-481-1111
開館時間…午前9時～午後9時30分

大ホールひとり占め

日1月18日(水)・21日(土)・31日(火)、午前9時～午後9時内ホールで自分だけのコンサート体験費1区分(30分)1人500円(最長4区分)・申込順申1月5日(木)から電話で

HEART Globalミュージック・アウトリーチ体験 1dayワークショップin新座

日1月29日(日)、午後1時30分～5時30分対小学生～22歳の方定170名・申込順内プロキャストとひとつのショーを作り上げる、歌とダンスのワークショップ申申込みフォームで



図書館

図書館 ホームページ

にいざ 電子図書館

広報12月号でお知らせした「(仮称)第4次新座市子ども読書活動推進計画」への意見募集期間を1月4日(火)まで延長しています。

福祉の里図書館

〒352-0013 新塚1-4-5 TEL 048-481-7070
開館時間…午前9時30分～午後6時

特集展示①「ザ・ノンフィクション～実事求是～」、②「うさぎの本」

日①1月31日(火)まで、②1月4日(火)～2月28日(火)対①一般、②児童内①事実は小説より奇なり。ノンフィクションを題材とした本、②うさぎが登場する話や図鑑など

俳句募集中

館内に俳句ポストを設置。優秀句は館内に掲示、『現代俳句』誌上に掲載されます。1月のテーマは「炬燵」です。

本の「福袋」

日1月4日(火)から※無くなり次第終了対一般・児童内テーマに沿った本を貸出し。本の題名は内緒です。どんな本が入っているかお楽しみに!

文学講座「日本神話のはじまり」

日1月28日(土)、午後1時30分～3時30分場集会所対18歳以上の方定20名・申込順講駒澤大学教授・瀧音能之申1月7日(土)から窓口又は電話で

公共施設通信

- 新型コロナウイルス感染症拡大防止のため、開館時間などを変更する場合があります。
- 当日**の記載のあるものは、当日直接受付です。
- 費用の記載のないものは無料です。

児童センター・子育て支援センター

児童センター・各支援センターでは、様々な事業・講座を実施しています。詳細はこちら▶



児童センター

〒352-0022 本多1-3-10 TEL 048-479-8822
開館時間…午前9時30分～午後6時(中高生タイム午後5時15分～6時)(1日3回の入替制※予約優先)

①プラネタリウム、②ベビープラネタリウム、③冬休みお楽しみプラネタリウム

日1月の①毎週土曜日=午前11時～11時30分、毎週日曜日=午後2時～2時30分、②20日(金)、午前11時～11時30分、午後2時～2時30分、③4日(水)～6日(金)、午後2時～2時30分定各80名・申込順内①ぼくたち惑星8兄弟、②ラビくんのうちゅうりょこ、③当日のお楽しみ申利用日前日に窓口又は電話で

冬の外遊びデー

日1月14日(土)、午後1時～2時30分(雨天中止)対幼児(要保護者同伴)～中学生と保護者定40名・申込順内キャンプ場で外遊び申窓口又は電話で

お父さんとあそびタイム～作って楽しもう昔遊び～

日1月29日(日)、午前10時～11時対2歳以上の幼児と父親定5組・申込順内おもちゃ作りと昔遊び申1月14日(土)から窓口又は電話で

星空観察会

日2月4日(土)、午後6時～7時対18歳までの子どもと保護者(小学生までは要保護者同伴)定50名・申込順内児童センターの屋上で星空観察(雨天時はプラネタリウムで解説)講新座星空クラブ申1月15日(日)から窓口又は電話で

ゆっくりのんびり ポレポレくらぶ 座談会「障がいがある子どもの子育て」

日2月5日(日)、午前10時～11時30分対障がいや病気でゆっくり育つ子どもと保護者定5組・申込順内専門家を交えて子育ての悩みや疑問を参加者同士で語る講児童サービス施設長・比良亜希子申1月14日(土)から窓口又は電話で

児童センター 地域子育て支援センター セサミ

〒352-0022 本多1-3-10 TEL 048-479-8823
開所時間…午前10時～午後4時

助産師相談「母乳♥卒乳♥ケアサロン」

日1月31日(火)、午前10時～正午対乳幼児を子育て中の方定6組程度申1月11日(火)午前9時15分から窓口又は電話で

ママの気持ちに寄り添う「はあとたいむ」

日1月27日(金)、午前10時30分～正午対乳幼児を子育て中の母親定4組程度・申込順内子育てで感じている気持ちを話し合う申申込みフォームで



申込みフォーム

山びこ保育園 地域子育て支援センター 山ゆり

〒352-0004 大和田4-18-53 TEL 048-478-8725
開所時間…午前9時30分～午後4時

ベビーマッサージ&寝相アート撮影会

日1月17日(火)、午前10時30分から対2か月～1歳未満の乳児と保護者定7組申1月4日(水)の午前9時30分から電話で

福祉の里児童センター

〒352-0013 新塚1-4-5 TEL 048-481-6477
開館時間…午前10時～午後6時(中高生タイム午後5時15分～6時)(1日3回の入替制※予約優先)

親子であそぼう! miniぐんぐん

日1月の毎週火曜・木曜日(3日・10日を除く)、午前10時30分～11時対乳幼児と保護者定各20名・申込順内リズム遊び、工作、絵本の読み聞かせなど申利用日前日に窓口又は電話で

里のソトプレ! 当日

日1月の毎週金曜日、午後3時30分～5時(雨天中止)場栄緑道対乳幼児(要保護者同伴)～高校生定各25名・受付順内鬼ごっこ、ストラックアウト、新聞紙チャンバラなど

ぐんぐんキッズ



日1月7日(土)・21日(土)、午後1時30分～2時対3歳～就学前の幼児と保護者定各15名程度・申込順内平均台やトンネルなどを使ったアスレチック遊び申利用日前日に窓口又は電話で

親子くらぶ

日①シロクマくらぶ=13日(金)、②ペンギンくらぶ=20日(金)、③ラッコくらぶ=27日(金)、午後1時15分～2時対①令和元(平成31)年度生まれの乳幼児と保護者、②令和2年4月以降生まれの乳幼児と保護者、③令和3年4月以降生まれの乳幼児と保護者、妊娠中の方定各8組・申込順内親子の遊び、交流など申利用日前日に窓口又は電話で

キッズ&パパ「パパと飛ばそう! オリジナル凧作り@栄緑道」

日1月15日(日)、午前10時30分～11時30分場栄緑道(雨天時は3階講義室)対乳幼児と父親定8組・申込順内カラービニールで凧を作って飛ばす申窓口又は電話で

白梅第二保育園 地域子育て支援センター あすなろ

〒352-0011 野火止7-3-29 TEL 048-423-5025
開所時間…午前9時～午後3時30分

ベビーリンパマッサージ

日1月12日(木)、①午前9時から、②10時40分から対首が座ってから1歳までの乳児と保護者定各8組内わらべうたを歌いながら親子でスキンシップ申1月4日(水)午前9時30分から電話で

けやきの森保育園 地域子育て支援センター どんぐり

〒352-0035 栗原1-6-4 TEL042-471-5652
開所時間…午前9時30分～午後4時

ベビーヨガ

日1月24日(火)、午前10時から(1時間程度)対首が座ってから1歳までの乳児と保護者※産後、運動制限がない方定5組内親子でヨガを楽しむ講浅利織那申1月4日(水)午前10時から窓口又は電話で

みどりの丘の保育園 地域子育て支援センター グラン・マ

〒352-0011 野火止5-11-40 TEL048-203-0240
開所時間…午前9時～午後3時45分
第2土曜:午前10時～正午、第4土曜:午後1時～2時

赤ちゃん広場

日1月12日(水)、午前10時30分～11時30分対ねんね・はいはい時期の乳児と保護者定4組程度内簡単なストレッチ、歌、工作など申1月4日(水)午前10時から窓口又は電話で

すぎのこ保育園 地域子育て支援センター つぼみ

〒352-0011 野火止5-18-21 TEL 048-202-6882
開所時間…午前9時～午後3時30分

身体測定

日1月25日(水)・26日(木)、①午前9時～11時30分、②午後1時30分～3時30分対乳幼児(25日②は10か月くらいまでの乳児)定各8組・申込順申1月5日(水)午前9時30分から電話で

妊婦さんようこそ

日1月28日(土)、午前10時～11時30分対初めて妊娠した方定4組程度内寝相アートの小物作り、乳児と利用出来る施設の紹介など申1月5日(水)午前9時30分から電話で

栄保育園 地域子育て支援センター るーえん

〒352-0014 栄2-8-17 TEL 048-483-1263
開所時間…午前10時～午後4時(日曜日は月1回原則午前中)

マタニティ&ベビータイム～ベビーマッサージ～

日1月25日(水)、午前10時30分～11時30分対首が座ってから1歳半くらいまでの乳幼児と保護者定6組程度・申込順講東山留実子申1月4日(水)から窓口又は電話で

すこやか保育園 地域子育て支援センター のびのび

〒352-0011 野火止4-14-12 TEL 048-480-5570
開所時間…午前9時30分～午後3時30分

だるまさんで福笑い

日1月①23日(月)・②25日(水)・③27日(金)、午前10時～正午対未就学児と保護者定各5組程度・申込順内福笑い作り申随時電話で

新堀保育園 地域子育て支援センター ぶんぶん

〒352-0032 新堀2-11-2 TEL042-497-7176
開所時間…午前10時～午後3時30分

お話講習会

日1月12日(水)・18日(水)、午前11時から対乳幼児と保護者定各3組内絵本の読み聞かせ申利用当日の午前10時から電話で

光第二保育園 地域子育て支援センター りんご

〒352-0031 西堀1-3-15 TEL 048-485-9215
開所時間…午前10時～午後4時

整体

日1月10日・24日の火曜日、午前10時から(20分ずつ)対乳幼児の保護者定各5名申1月5日(水)午前11時～正午又は午後3時～4時に電話で

スポーツ協会

〒352-0022 本多2-1-20 TEL 048-482-2002

ジュニア卓球選手育成教室 2月

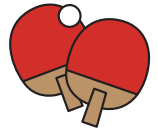

日2月7日(火)・8日(水)・14日(火)・15日(水)、全4回、午後6時50分～8時場市民総合体育館対5歳～小学3年生定10名費500円(初日集金)申1月20日(金)〈必着〉までに、はがきに必要事項を記入の上、郵送(〒352-0011野火止7-7-19)又はファックス(048-481-6969)で、新座市卓球連盟関口勝也宛て※電話申込み不可

親子でわくわく体操

日2月7日・14日・21日の火曜日、全3回、午前10時30分～11時30分場市民総合体育館対市内在住の2～3歳の子どもと保護者※2歳未満の子どもは同伴不可定25組(多数の場合は抽選)費1組1,100円(保険代含む、初日集金)申1月15日(日)〈必着〉までに、往復はがきに親子の必要事項、生年月日、性別を記入の上郵送で

市民スポーツ教室 マレットゴルフ教室

日2月8日(水)、午前9時～正午場総合運動公園マレットゴルフ場東コース対市内在住の方定30名内マレットゴルフのルール・マナーの説明と実践的な講習※用具は貸出し申1月27日(金)〈必着〉までにはがきに必要事項を記入の上郵送で

朝霞地区一部事務組合

人命救助に貢献 感謝状を贈呈

新座消防署は、アンドレス オリバー カタオ アンさんに川幡消防署長から感謝状を贈呈しました。台風で増水した黒目川(畑中三丁目)で、護岸にしがみついている人を泳いで救出し、人命救助に貢献されました。



問新座消防署消防課(☎048-478-1311)

第4回甲種防火管理新規講習

日2月21日(火)・22日(水)、全2回、午前9時30分～午後4時30分場埼玉県南西部消防局講堂(朝霞市)対市内在住又は在勤の方※1事業所1名まで定10名・申込順費3,750円(教材代・初日集金)申1月30日(月)から2月3日(金)までの午前8時30分～午後5時15分に、申請書(窓口又は県南西部消防局ホームページで配布)、顔写真1枚及び市内在住又は在勤を証明するもの(免許証・社員証など)を直接、新座消防署消防課へ※消防設備点検資格者講習及び自衛消防業務講習の既修者は科目の一部免除あり問埼玉県南西部消防局予防課(☎048-460-0121)、新座消防署消防課(☎048-478-1311)

所得税の確定申告のお知らせ

問合せ ○所得税＝朝霞税務署(☎048-467-2211)
○市・県民税＝市役所課税課(☎048-423-9200)

税務署からのお知らせ

パソコン・スマートフォンで確定申告

国税庁ホームページ「確定申告書作成コーナー」を利用すると、確定申告会場に行かなくても、スマートフォンなどから申告書を作成できます。

作成した申告書は、オンライン(e-Tax)で送信するか、印刷して郵送で提出できます。

国税庁ホームページの紹介



▲「動画で見る確定申告」
(e-Taxの操作方法などの解説。1月に更新予定)



▲「確定申告書等作成コーナー」
(令和4年分の確定申告は1月上旬公開予定)

朝霞税務署に確定申告会場を開設 申告はお早めに

▼日時／2月1日(水)から3月15日(水)までの平日、午前8時30分～午後4時(2月19日(日)・26日(日)は開場)
入場には整理券(当日又は国税庁LINE公式アカウントで配布)が必要です。



▲国税庁LINE公式アカウント(利用にはLINEアプリが必要)

申告の注意点

■マイナンバーの記載が必要です
申告書にはマイナンバーを記載してください。また、申告者の本人確認書類の提示又は写しの添付が必要です。

■医療費控除の申告
「医療費控除の明細書」の作成・添

付が必要。なお、領収書は提出不要ですが、5年間保存してください。※おむつ使用証明書、在宅介護費用証明書などの各種証明書は、添付又は提示が必要です。

公的年金受給者の確定申告不要制度

公的年金などの収入金額の合計が400万円以下かつ公的年金などの雑所得以外の所得金額が20万円以下の場合、所得税の確定申告書の提出は不要です。

ただし、所得税の還付や確定申告書の提出が要件の控除(純損失や雑損失の繰越控除など)の適用を受ける場合は、確定申告書の提出が必要です。※公的年金以外の所得がある場合には、金額にかかわらず住民税申告書の提出が必要

住民税徴収方法の選択には申告書の提出が必要

住民税の支払は、原則特別徴収(給与からの差引き)です。主たる給与及び公的年金等以外の所得に対する住民税は、普通徴収(自分で納付)を選択できます。確定申告書又は市県民税申告書の徴収方法の選択欄の「自分で納付」にチェックをしてください。

市からのお知らせ

市役所に確定申告特設会場を開設

▼日時／2月16日(水)から3月15日(水)までの平日、午前9時～午後4時(2月19日(日)は休日開庁)

▼対象／給与所得、配当所得、公的年金の所得、経費計上のない報酬などの雑所得又は満期保険金の一時所得のある方※住宅ローン控除のある方を除く

税・年金

固定資産税(①事業用償却資産・②住宅用地)の申告

①事業用償却資産

令和5年1月1日現在、市内の土地、家屋以外の事業用資産(機械、備品など)を所有している方は、資産の名称、取得年月、取得価額、耐用年数などを申告してください。※申告書類は課税課で配布。電子申告システム(e-TAX)からも申告可能

なお、次に該当する資産は除きます。○耐用年数1年未満の償却資産又は取得価額10万円未満の償却資産で、税務計算上、一時に損金又は必要な経費に算入されたもの、○所有する償却資産(取得価額が20万円未満)で、税務計算上、一括して3年間で償却又は必要な経費に算入されたもの、○自動車税又は軽自動車税の対象車両

②住宅用地などの変更

固定資産税などに係る特例措置(軽減措置)の適用に影響があるので申告してください。※現地確認する場合があります

▼対象／○住宅を新築した方、○住宅用地内の建物を増築した方、○住宅用地を取得した方、○非住宅用地を取得し住宅用地に変更した方、○建物の用途を変更した方、○住宅用地の全部又は一部を住宅用地以外の目的に利用した方

▼申告及び問合せ／1月31日(火)までに課税課(☎048-424-5521)へ

公的年金等の源泉徴収票の送付

老齢年金などを受給中の方に、令和4年中の年金額や所得税額などをお知らせする源泉徴収票が、1月中旬以降に日本年金機構から順次送付

されます。確定申告に必要な場合がありますので、保管してください。※障害年金・遺族年金を受給中の方には送付されません

▼問合せ／川越年金事務所(☎049-242-2657)、ねんきんダイヤル(☎0570-051165)

市国民健康保険税を口座振替で納付したい方は申請を

国民健康保険税を年金から支払う特別徴収の方で、口座振替での納付を希望する方は申請してください。

新たに特別徴収の対象になる方(世帯の加入者全員が65歳以上74歳以下の場合)には、1月中旬に送付する通知に申出書を同封します。

市税などの納期

市県民税	4期
国民健康保険税	7期
介護保険料	7期
後期高齢者医療保険料	7期

納期：1月31日(火)

▼申請期限／1月31日(火)必着※令和5年4月支払分から変更。期限を過ぎた場合は6月支払分から変更
▼申請及び問合せ／申出書(国保年金課で配布)と口座振替依頼書(振替口座を登録済みの方は不要を、直接国保年金課(☎048-424-4867)へ)※郵便手続を希望する場合はご連絡ください

年頭所感

朝霞地区医師会(☎048-464-4666)
会長 滝澤 義和

皆さん、こんにちは。医療の現場から新年の挨拶を申し上げます。

日本に初めて新型コロナ感染者が確認されてから丸3年が経過しましたが、本年はどんな年になるのでしょうか。

新型コロナが社会に落とした影響はさまざまですが、1つ感じているのは、動きたいのに働くことを強制的に抑制された方と、元々忙しいのに、さらに休む間を削って働かざるを得なくなった方とのかい離です。前者は飲食業、旅行、観光業などが代表ですが、営業継続困難でやむなく人員整理や廃業を余儀なくされた中小企業は少なからずあるはず。エッセンシャルワーカーなどを含む後者には、私たち医療関係者も含まれますが、流行拡大時には休日・夜間など時間外労働に応じてきました。これまではなかったPCRセンターや集団予防接種会場への出動、新型コロナ対策関連のWeb会議など、列挙すればきりがありません。これらは通常の診療時間を削るか、時間外に仕事をしなければ、休日出勤が常態化しています。しかしながら国の進める働き方改革は待たなしで、医療従事者も例外ではなく、今後どこで折り合いをつけるのが不透明です。

米疾病予防管理センター(CDC)は昨年8月に、全米の平均寿命がコロナ禍の過去2年で、2.7年短縮したと衝撃の発表をしました。平均寿命の低下要因は、この期間前半の74%、後半の50%がパンデミックの影響であったと分析されています。厚生労働省の発表では、令和3年の日本の平均寿命は0.1歳短縮しましたが、これは東日本大震災の影響を受けた2011年に

来のことです。震災は人々の健康や寿命にも甚大な影響を与えましたが、コロナによる影響はこの程度で抑えられたと見る見方もできると思います。

また、感染による健康被害は、間接的にも影響を与えているかもしれません。糖尿病・高血圧・慢性腎疾患などの通院治療の自己中断、特定健診やがん検診の受診控えにより、さまざまな疾患の早期発見の機会が失われ、重症化してから医療開始となることなどです。その結果、健康維持や疾病管理不良などの健康被害だけでなく、さらに医療費を増大させることが考えられます。

朝霞地区4市では医師会と協力し、毎年国民健康保険加入者の特定健診受診と医療費との関係を調査していますが、健診非受診者の医療費は高い傾向にあり、健診連続受診者との差が年々拡大していることが確認されています。

コロナ禍を迎え、世界の子どもたちの将来が常に気になっています。物心が付いてから親以外と触れ合う機会が減少し、対面しても適度なソーシャルディスタンスが必要、コミュニケーションはオンラインでのやり取りがほとんどという生活。公共物に触れる前には必ずアルコール消毒し、人と直接肌が触れる事は良くないことだと思っ子どもたちが育っていく社会。そこに血の通った人間関係のある将来を期待できるのでしょうか?行き過ぎた価値観を子ども心に植え付けてしまうことにも、コロナ禍の恐ろしさが潜んでいる気がしてなりません。

さて、国内の感染者数累計は、日本総人口のほぼ5人に1人に近づきました。旧型コロナウイルスはSARS、MERS以外に既知の4種類があり、元々いわゆる風邪症状の3割程度を占めると言われていますが、これを恐れる者は誰もいないでしょう。新型コロナウィルスもそろそろ「5番目の風邪コロナウイルスになれ」と切に念じています。ウィズコロナですね。今年から明るい生活、活気ある社会となる事を願いつつ、稿を終えます。

住宅リフォームなら
地域密着のハウズドクターへ

水まわり・設備 内装・外装

(株)きくちライフサービス
新都市馬場 1-11-15 048-478-8190

ただ登るだけ!

route f ボルダリングジム
埼玉県新都市野火止3-5-17
TEL:050-8883-5986
広幅にいざを見たと書けば初回300円引き

ボルダリングで心も身体も健康に♪初心者大歓迎です☆

認定補聴器専門店・認定技能者在籍
リオネットセンター朝霞店
有限会社 菅野補聴器

朝霞市本町 2-4-7 曾根田ビル1F

☎048-468-6638

うちの子「結婚」しないのかしら?
独身のお子様の結婚相談承ります

お子様の結婚に関するお悩み、プロの仲人が親身にお答えします。

まずはお気軽に仲人までご相談下さい

☎048-640-1001

結婚相談所ムスベル さいたま市大宮区下町1-6-2 TS-ビル7階



1月の相談いろいろ

※各相談が中止になる場合は、市ホームページでご案内します。
※祝・休日を除きます。☎マークのあるものは予約制です。

	相談名	日 ち	時 間	相 談 員	問合せ及び場所	
暮ら し	☎法律相談	10日(火)・24日(火)・31日(火) 17日(火)	午前10時～午後3時	弁護士 女性弁護士	地域活動推進課 ☎048-477-1583	
	消費生活相談 ※1 多重債務相談	毎週月曜～金曜日	午前10時～午後4時	消費生活相談員	消費生活センター ☎048-424-9162 消費者ホットライン ☎188	
	空き家に関する相談 暴力団などに関する相談 犯罪被害者相談		午前8時30分～午後4時30分	市職員	建築審査課 ☎048-477-4519 危機管理室 ☎048-477-2502	
	☎マンション管理組合運営に関する相談	17日(火)	午後1時30分～4時30分	埼玉県マンション管理士会	建築審査課 ☎048-477-4519	
	税金	市税などの納付・納税相談 ※2	22日(日)	午前9時～午後3時30分	市職員	納税課 ☎048-477-1852
			毎週木曜日	午前9時～午後7時		
毎週月曜・火曜・水曜・金曜日			午前9時～午後4時30分			
子 ど も	ひとり親家庭等相談 子育て相談	毎週月曜～金曜日	午前9時15分～正午、 午後1時～4時45分	母子・父子自立支援員 家庭児童相談員	こども支援課 ☎048-477-1548 家庭児童相談室 ☎048-477-2865	
	教育相談・いじめ相談		午前10時～午後6時 (来談は午後5時まで)	教育相談員	教育相談室 ☎048-477-4152	
	子どもの発達に関する相談		午前9時～11時30分、 午後0時30分～4時30分	臨床心理士、児童相談員、 保育士	児童発達支援センター ☎048-485-8921	
	高齢者に関する相談 ※3		毎週月曜～金曜日	午前9時～正午、午後1時～4時30分	市職員	長寿はつらつ課 ☎048-424-9611 介護保険課 ☎048-477-6892
仕 事	職業相談	毎週月曜～金曜日	午前10時～午後5時	職業相談員	新座市ふるさとハローワーク ☎048-477-1859	
	☎就業相談	19日(休)	午後1時～4時	キャリアカウンセラー	産業振興課 ☎048-477-6346	
	☎経営相談【にいがビジネスサポート】	毎週水曜・金曜日	午後2時～5時	中小企業診断士		
健 康 ・ 福 祉	社協ふくし相談 ※4 ボランティア相談 ※5	毎週月曜～金曜日	午前9時～午後4時	社会福祉士ほか	社会福祉協議会 ☎048-480-5705	
	障がいに関する相談 ※6		午前8時30分～午後5時	ボランティアコーディネーター		
			午前9時～午後4時30分	市職員、社会福祉主事	障がい者福祉課 ☎048-477-6891	
			午前9時～午後6時	主任相談支援専門員ほか	基幹相談支援センターえん ☎048-456-6051	
	電話健康相談 成年後見制度に関する相談		午前9時～午後5時30分	相談支援専門員、 精神保健福祉士ほか	基幹相談支援センターにいが生活支援センター ☎048-480-5153	
	福祉困りごと相談 ※7		毎週月曜・水曜・金曜日	午前9時～正午、 午後1時～5時 (受付は午後4時30分まで)	保健師、栄養士ほか	保健センター ☎048-481-2211
				午後1時30分～3時30分	市職員	成年後見制度推進室 ☎048-423-2196
	☎精神保健相談 ※8		24日(火)	午後1時30分～3時30分	精神科医	保健センター ☎048-481-2211

※1 日常生活での契約上のトラブルなど ※2 市税などの納付、納税猶予に関する事 ※3 高齢者虐待、介護保険など ※4 生活上の心配ごとなど
 ※5 ボランティアをしたい方、受けたい方対象 ※6 障がい者の虐待、生活支援、差別などに関する事
 ※7 福祉に関する困りごととの関係機関の紹介など(旧女性困りごと相談も実施) ※8 こころの病気に関する事



1月の休日医療機関いろいろ

※記載がない場合、市外局番は048です
※年末年始の市内医療機関の診療状況は市ホームページに掲載しています

日曜日・祝日に診療実施の医療機関 (午前10時～午後4時)

日	場所	診療所名	科 目	電 話	場所	診療所名	科 目	電 話
8日(日)	新座	志木南口クリニック	※1	485-6788	朝霞	大野眼科クリニック	眼	424-3733
9日(月・祝)	和光	和光駅前クリニック	※2	460-3466	朝霞	北朝霞駅前クリニック	内	486-6333
15日(日)	新座	野火止クリニック	内、小、 循内	479-5698	朝霞	栗原整形外科	外、整外、 皮、リウ	463-2325
22日(日)	新座	新座内科おなかクリニック	内、消内	424-5055	志木	眼科龍雲堂医院	眼	471-0200
29日(日)	朝霞	ひるま小児科クリニック	小	466-0320	和光	大森耳鼻咽喉科医院	耳	467-3314

※1：内、外、小、消内、整外、肛、リハ ※2：外、内、小、整外、消内、肛、リハ

日曜日・祝日に診療実施の整・接骨院 (午前9時～正午)

日	整・接骨院名	電 話
1日	新座みつばち鍼灸整骨院	424-3821
8日	さくらBBC整骨院	424-3804
15日	栄 接 骨 院	481-4144
22日	長 南 接 骨 院	280-6501
29日	淵 辺 接 骨 院	479-7963

医療に関する情報サービス

○埼玉県救急電話相談(大人・小児)

#7119(☎048-824-4199)

24時間対応で、急な病気・けがの対処方法や受診の必要性について、看護師が相談に応じます。(一部対象外の相談あり)

※小児の相談は、#8000(☎048-833-7911)のご利用も可能です

利用方法

音声ガイダンスに従って、相談したい窓口を選択
①子どもの相談(中学生まで)、②大人の相談、③医療機関案内

○精神科救急情報センター

☎048-723-8699

夜間や休日に、精神疾患を有する方及び家族からの緊急の相談を受け付けます。

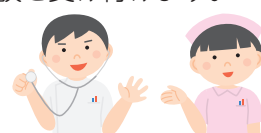

埼玉県 AI救急相談

病院に行くか迷ったときなど
ご活用ください



朝霞地区薬剤師会ホームページから確認できます。



▲詳しくはこちら

問合せ
 新座市新型コロナウイルスワクチン接種コールセンター
 ☎0120-245163
 平日、午前8時30分～午後5時

市内での初回(1・2回目)接種は規模を縮小しています。初回接種を希望する方は、県で実施する大規模接種会場での接種もご検討ください。

12歳以上 初回(1・2回目)接種

- ▼ 予約開始 / 1月25日(水)、午前10時
- ▼ 対象 / 初回(1・2回目)接種を完了した12歳以上の方
- ▼ 回数 / 1回(無料)
- ▼ 接種間隔 / 前回の接種日から3か月以上経過後

オミクロン株対応ワクチンの接種

乳幼児の初回接種は3回に分けて接種する必要があります。順調に進めても11週間かかります。事業期間内の3月末に完了するためには、1月上旬までに1回目の接種を行う必要があります。希望する方はお早めに予約をお願いします。

乳幼児(生後6か月～4歳の方)

- ▼ 予約開始 / 1月11日(水)、午前10時
- ▼ 接種日 / 1月21日(土)
- ▼ 接種間隔 / 2回目の接種日から5か月経過後
- ▼ 場所 / 初回・追加接種共通 / 保健センター

追加(3回目)接種

- ▼ 予約開始 / 1月11日(水)、午前10時
- ▼ 接種日 / 〇1回目 1月21日(土)、〇2回目 2月11日(土・祝)

新型コロナウイルスのお知らせ
 12月15日現在



寄附ありがとうございます

コブシ福祉基金へ

- 五十嵐 浩則さんから1万円
- 井原 裕次さんから1万円
- 佐藤 顕さんから1万円
- 小串 勇さんから25万5千円
- 丹 松男さんから1万円
- 山本 学さんから1万円

新座市立学校施設整備基金へ

- 重井 剛さんから1万2千500円
- 戸田 昌浩さんから1万5千円

青少年教育振興基金へ

- 貫定 秀典さんから1万円
- 古川 靖之さんから1万円

公認陸上競技場の復活プロジェクトへ

- 簡野 肇平さんから1万円
- 鈴木 良和さんから1万円
- 弓場 学さんから1万円

都市高速鉄道12号線建設促進基金へ

- 今村 柊介さんから1万円 (寄附先ごとに50音順)



▲幸町歯科口腔外科医院からコブシ福祉基金へ、10万円

発熱などの体調不良に備えましょう

発熱などの体調不良の際には、重症化リスクが高い小学生以下の子ども・高齢者、基礎疾患のある方、妊婦の方には発熱外来を受診することを、それ以外の方は、まずはご自身で新型コロナウイルス抗原検査キットを使用して検査することを、国は推奨しています。

感染に備えて、抗原検査キット(医療用)又は「一般用」や解熱鎮痛剤、食料品を備蓄しましょう。

受診先の確認、一般的な相談
県民サポートセンター
 ☎0570-783-770 (24時間対応)
 ※聴覚障がいの方向け
 ファックス048-830-4808

▲新型コロナウイルス関連の症状でお困りの方へ (県ホームページ)



広報にいがさ読者アンケート



アンケートにご協力いただいた皆さんの中から抽選で5名様に、十文字学園女子大学から寄贈されたゾウキリンと同大学マスコットキャラクター・プラスちゃんの缶バッジ(非売品)をプレゼントします。

当選者の発表は、発送をもって代えさせていただきます。

アンケート

- ①今月号で良かった記事
- ②取り上げてほしい内容やコーナー
- ③そのほか広報へのご意見・ご感想

▶応募方法 / ①右の二次元コード又は市ホームページ「広報にいがさ」のページから、各項目に入力して応募、又は②はがきに住所、氏名、電話番号、アンケートを記入の上、シティプロモーション課広報係(〒352-8623野火止1-1-1)へお送りください。
 ▶締切 / 1月20日(金)

ダブルダッチコンテスト 世界大会で優勝

市立第二中学校出身の杉野賢悟選手が市長を訪問し、「ダブルダッチコンテスト WORLD2022」で優勝したことを報告しました。



第15回GasOneカップ 学童軟式野球選手権大会 優勝

新座市学童野球連盟に所属する新座選抜が市長を訪問し、同大会で優勝したことを報告しました。



埼玉県表彰を受賞

選挙管理委員会の鈴木茂委員長が市長を訪問し、長年にわたり選挙管理委員として適正な選挙執行や投票環境の整備に尽力された功績が認められて、県表彰を受けたことを報告しました。



新座市テニス協会の選手が全国大会出場

同協会に所属する選手2名(左から:須藤晶子さん、鈴木要子さん)が市長を訪問し、「ソニー生命カップ第44回全国レディーステニス大会ベテラーノ埼玉県大会ダブルス」で優勝して全国大会に出場することを報告しました。



広告を募集しています ※詳細は二次元コードからホームページ参照

広報にいがさ

市ホームページに掲載するバナー広告を募集します。

市ホームページに掲載するバナー広告を募集します。

▶問合せ / シティプロモーション課(☎048-424-9600)



西武台高等学校の生徒が人命救助に貢献

同高校ラグビー部所属の生徒5名(左二番目から:工藤諒真さん、菊池晃成さん、伊藤耕一郎さん、堀江圭吾さん(表彰時欠席の井上海凜さん))が、部活動からの帰り道、協力し合って人命救助をしました。市ではその善行を讃え市民表彰を行い、表彰状を贈呈しました。



新座市公式アカウント

市公式フェイスブック ユーザーID 「@niiza.saitama」

市公式ツイッター アカウント名 「@Niiza_city」

市公式LINE アカウント名 「@niizashi」

YouTube 新座市公式チャンネル

人口と世帯

- ◎人口 165,785人 (男 82,465人 女 83,320人) (<-50人 (男-17人、女-33人))*前月比
- ◎世帯数 78,144世帯(+45世帯)【12月1日現在】